vea todos nuestros autos en:
www.victorytoyota.com
VICTORY TOYOTA
5 HEITZINGER PLAZA | SEASIDE, CA 93955
• MAL CREDITO • BANCARROTA
• NUEVO EN SEASIDE
(831) 264-0466
SIRVIENDO A TODO
Salinas • Seaside • Gilroy • San Jose
Norte y Sur de la Bahia
Pregunte Por:
TOMAS
831-224-7503
PREGUNTE POR:
ATHZIRI ARELLANO
$21,500
2022 TOYOTA CAMRY LE FWD
Vin#4T1C11AK9NU031016 • Stock#67E06026
$21,995
2017 BMW 5 SERIES 540I RWD
Vin#WBAJE5C34HG917001 • Stock#67E07006
$21,995
2019 HONDA CIVIC EX FWD
Vin#19XFC1F35KE210855 • Stock#67E05047
$22,000
2019 TESLA MODEL 3 LONG RANGE AWD
Vin#5YJ3E1EB3KF192551 • Stock#67E06045
$22,500
2023 NISSAN ROGUE SV FWD
Vin#5N1BT3BA6PC751468 • Stock#67E05903
$23,495
2021 HONDA ACCORD LX FWD
Vin#1HGCV1F14MA024226 • Stock#67E05055
$23,495
2023 FORD MUSTANG ECOBOOST PREMIUM RWD
Vin#1FATP8UH4P5105442 • Stock#67E05506
LLAME HOY!
Toyota Certified Used Vehicles badge
2023 TOYOTA 4RUNNER TRD OFF-ROAD PREMIUM 4WD
Vin#JTERU5JR7P6165455 • Stock#67E07026
USED CAR SALE EVENT
831 264-0466
831 275-2536
PREGUNTE POR
THOMAS
LOS PRECIOS SON MAS CARGOS DE GOBIERNO E IMPUESTOS, CUALQUIER CARGO DE FINANCIAMIENTO, CUALQUIER CARGO DE PREPARACIÓN DE DOCUMENTOS DEL DEALER Y CUALQUIER CARGO DE PRUEBA DE EMISION.

Available in Thousands of Locations!

FIND US AT YOUR 7 ELEVEN

El Avisador MAGAZINE®

1-800-704-8828

autoVmag.com

SAN JOSE STEVENS CREEK NISSAN

USED CAR SUPERSTORE

EL DEALER NISSAN #1

RANDY VILLASEÑOR
DIRECTOR DE FINANCIAMIENTO
1.408. 482.8683

2025 NISSAN KICKS SV

Lease for **249/mo**

$2,999 Customer Cash
STK#5250118
Offer Expires 7/31/2025

Lease for $249 per month plus tax. On approval of credit. 1 at this lease. 36 months $2,999 customer cash ($2,999 customer cash+ $800 rebate = $3,799 total due at lease inception) which includes $0 security deposit; plus tax and license. Lessee responsible at lease end for mileage in excess of 10,000 miles per year at 25 cents per mile. MSRP $26,865 SALE PRICE $26,280 VIN 3N8AP6CAXSL324753

2025 NISSAN ARIYA PLATINUM

Lease for **348/mo**

$3,999 Customer Cash
STK#5250286
Offer Expires 7/31/2025

39 months $2,999 customer cash ($2,999 customer cash + $3,500 rebate = $6,499 total due at lease inception) which includes $0 security deposit; plus tax and license. Lessee responsible at lease end for mileage in excess of 10,000 miles per year at 25 cents per mile. MSRP $34,395 SALE PRICE $33,925 VIN 1N6ED1CL0SN618038

2025 NISSAN ROGUE EXCLUDING S

Purchase with **0% APR** UP TO **60 MONTHS**

Offer Expires 7/31/2025

MY25 Rogue (excluding S trim) – 0% APR for 60 months available to well-qualified buyers through NMAC (Nissan Motor Acceptance Company). Offer valid from 07/08/2025 to 08/04/2025. Additional APR rates include 0.0% for 36 months, 1.9% for 72 months, and 3.9% for 84 months. Not all buyers will qualify. Financing is subject to NMAC credit approval. Dealer participation may vary. See dealer for full details.

408.983.5900
408.482.8683

4855 STEVENS CREEK BLVD,
SANTA CLARA, CA 95051

LOS PRECIOS SON MAS CARGOS DE GOBIERNO E IMPUESTOS, CUALQUIER CARGO DE FINANCIAMIENTO,CUALQUIER CARGO DE PREPARACIÓN DE DOCUMENTOS DEL DEALER Y CUALQUIER CARGO DE PRUEBA DE EMISION.

$999 DOWN
CON CREDITO APROVADO

Union Motors

$999 DOWN
CON CREDITO APROVADO

7916 AMADOR AVE, SACRAMENTO CA

2014 FORD FOCUS SE
SE 4dr Hatchback
VIN# 1FADP3K20EL324168

2003 MITSUBISHI OUTLANDER XLS
AWD XLS 4dr SUV
VIN# JA4LZ41G63U046493

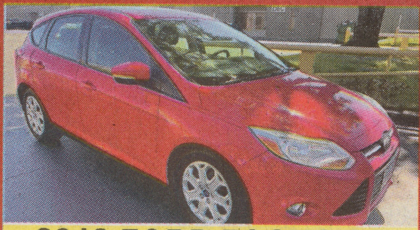

2012 FORD FOCUS SE
SE 4dr Hatchback
VIN# 1FAHP3K25CL474002

2014 FORD FOCUS SE
SE 4dr Sedan
VIN# 1FADP3F28EL118834

2012 FORD FOCUS
Titanium 4dr Hatchback
VIN#1FAHP3N29CL189721

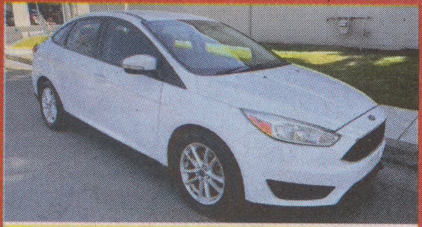

2016 FORD FOCUS SE
SE 4dr Sedan
VIN#1FADP3F23GL276274

2006 HONDA ODYSSEY
EX-L 4dr Mini-Van w/DVD and Navi
VIN#5FNRL38706B432311

2008 BMW X5 3.0SI
AWD 3.0si 4dr SUV
VIN#5UXFE43578L004873

2008 SUBARU FORESTER
AWD Sports 2.5 X 4dr Wagon 4A
VIN#JF1SG66638H723508

VISITENOS O LLAMENOS

¡HABLAMOS ESPAÑOL!

916.793.0094

NOSOTROS LO PODEMOS AYUDAR

Union Motors

- MAL CREDITO
- EN COLECCIÓN
- NO SEGURO
- COMPRADORES POR PRIMERA VEZ
- BANCARROTA
- REPOSICION
- MATRICULA

7916 AMADOR AVE, SACRAMENTO CA

Pregunte por Abigail

2015 VW E-GOLF SEL
SEL Premium 4dr Hatchback
VIN#WVWPP7AU5FW907272

2011 VW TIGUAN S
S 4dr SUV 6A
VIN#WVGAV7AX1BW548661

2009 TOYOTA SIENNA
CE 7 Passenger 4dr Mini Van
VIN#5TDZK23CX9S252108

2012 SUBARU OUTBACK
AWD 2.5i Premium 4dr Wagon CVT
VIN#4S4BRBCC3C3217315

2013 HONDA CR-Z
Base 2dr Hatchback CVT
VIN#JHMZF1D46DS002417

2015 FORD FOCUS SE
SE 4dr Hatchback
VIN#1FADP3K2XFL341903

2014 SUBARU OUTBACK
AWD 2.5i Premium 4dr Wagon CVT
VIN#4S4BRBCC5E3325390

2016 CHEVY CRUZE LIMITED
1LT Auto 4dr Sedan w/1SD
VIN#1G1PE5SB5G7182445

2018 FORD FOCUS SE
SE 4dr Hatchback
VIN#1FADP3K2XJL313477

¡HABLAMOS ESPAÑOL!

VISITENOS O LLAMENOS

916.793.0094

CLASIFICADOS

*GRATIS..!

1-800-704-8828

San Jose, Sacramento, Salinas, Modesto, San Rafael, San Francisco, Seaside, Napa, y mas Ciudades

Vendes un Auto?, Partes de Auto?, Buscas Empleo?, Vendes un Mueble o TV?, Anuncialo GRATIS*...

ELECTRONICOS

Se Vende Lavadora Daewoo, Carga Frontal, 6kg, Centrifugado $400
650 000 0000
650 111 1111

Se Vende Laptop ACER 11.6" Aspire Windows Vista • $200.00 Seminueva
408 000 0000

SE VENDE AUTO

95 FORD Taurus Automático • Rojo 70 Mil Millas • Piel $900 Mejor Oferta
925 000 0000
925 111 1111

99 Toyota Corola Blanco Automático Asientos de Piel • Rines Dep. $2900 o Mejor Oferta
510 000 0000Tardes

SE RENTA CUARTO

A una Señora Sola, Tully y King con Baño y Biles Incluidos $400 más Depósito Listo Ya..!
408 000 0000Tardes

Para 2 Personas, Berryesa y Capitol Entrada Propia Biles Incluidos $400 más Depósito
925 000 0000
408 111 1111

SE BUSCA EMPLEO

SE BUSCA EMPLEO
Cuidando personas mayores 408 000 0000

SE BUSCA EMPLEO
de Cocinero
650 000 0000

CUIDO NIÑOS

CUIDO NIÑOS
En mi casa
408 000 0000

CUIDO NIÑOS
En mi casa, los fines de semana 650 000 0000

SE VENDEN PARTES

Se vende un camper para Toyota
408 000 0000

Se vende un set de llantas para Ford Mustang 415 000 0000

"CLASIFICADOS GRATIS"

**Anuncia La Renta de:
Tu Cuarto, Sala, Garage, Studio o Apartamento**

Solo has Click en:

www.AVISADORMUNDO.com

**Solo Llena la Forma que Aparece en Nuestra WEB
Es Muy Facil y Gratis**

Las 24 Horas del Dia • Los 7 Dias de la Semana

*Rentas gratis hasta $1,000, rentas de más de $1,000 Dolares son $25 Dolares x 2 Semanas

autoVmag.com

AUTO VENTA

Free Classifieds NEW AND USED AUTO! *For private party only.

1-800-704-8828

Stock#68E07001
2003 LEXUS SC 430 RWD
VICTORY TOYOTA SEASIDE (831) 264-0466

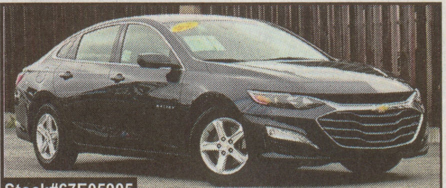
Stock#67E05905
2023 CHEVY MALIBU LT FWD
VICTORY TOYOTA SEASIDE (831) 264-0466

Stock#67E06025
2017 TOYOTA PRIUS PRIME
VICTORY TOYOTA SEASIDE (831) 264-0466

Stock#7721P
2020 FORD F-150 RAPTOR
STEVENS CREEK LINCOLN (408) 668-3674

Stock#7713P
2017 TOYOTA LAND CRUISER
STEVENS CREEK LINCOLN (408) 668-3674

Stock#7695P
2024 CADILLAC CT4
STEVENS CREEK LINCOLN (408) 668-3674

Stock#56080P
2024 NISSAN VERSA 1.6 S
Steven Creek Nissan 408.984.2001

Stock#55951SA
2016 MASERATI GHIBLI S Q4
Steven Creek Nissan 408.984.2001

Stock#56054P
2017 AUDI A4 ALLROAD 2.0T
Steven Creek Nissan 408.984.2001

Stock#16716P
2024 SUBARU OUTBACK LIMITED
Steven Creek Subaru 408.984.2001

Stock#16710P
2024 SUBARU OUTBACK LIMITED
Steven Creek Subaru 408.984.2001

Stock#16712P
2024 SUBARU OUTBACK LIMITED
Steven Creek Subaru 408.984.2001

Stock#VM046493
2003 MITSUBISHI OUTLANDER XLS
UNION MOTORS (916) 793-0094

Stock#VF474002
2012 FORD FOCUS SE
UNION MOTORS (916) 793-0094

Stock#VF118834
2014 FORD FOCUS SE
UNION MOTORS (916) 793-0094

Stock#67E07026
2023 TOYOTA 4RUNNER TRD
VICTORY TOYOTA SEASIDE (831) 264-0466

Stock#5250166
2025 NISSAN KICKS SR
Steven Creek Nissan 408.984.2001

Stock#1250594
2025 SUBARU CROSSTREK WILDERNESS
Steven Creek Subaru 408.984.2001

SEGUROS • MOFLES • GRUAS

El Avisador MAGAZINE.COM

2025 SUBARU BRZ

SUBARU

UNA EXPERIENCIA PURA EN UN VEHÍCULO DEPORTIVO

Con más potencia, torque y aceleración, SUBARU BRZ ofrece una experiencia aún mejor. Manejo más equilibrado y emocionante, una experiencia de auto deportivo respaldada con la fiabilidad y seguridad de un SUBARU. Es fácil imaginar cómo se conduce SUBARU BRZ desde el primer vistazo, atrevido y atemporal, su diseño frontal bajo, ancho y dinámico, los contornos representan la emoción de conducir que experimentarás a tu alrededor. Tren Motriz de Automóvil Deportivo Distribuido de forma simétrica, el motor SUBARU BOXER alinea perfectamente el cigüeñal con el eje de transmisión. La icónica configuración del motor delantero y tracción trasera coloca el motor más atrás e incluso más abajo.

SUBARU BRZ está propulsado por un motor SUBARU BOXER de 2.4 litros colocado más abajo, para un vehículo con un centro de gravedad aún más bajo con un rendimiento de manejo excepcional que se mantiene equilibrado en las curvas. Las mejoras permiten más potencia, mejor respuesta y mayor par en todos los rangos de velocidad, al mismo tiempo lo mantienen compacto y liviano. EyeSight®, el sistema de asistencia a la conducción de última generación de SUBARU, ahora está disponible para los modelos MT por primera vez en SUBARU, lo que lo convierte en una característica de seguridad aún más completa. Funciona como un segundo par de ojos para el camino que tenemos por delante.

Dos cámaras estéreo capturan imágenes tridimensionales en color con un reconocimiento casi tan capaz como el ojo humano de detectar peligros potenciales como vehículos, motocicletas, bicicletas y peatones. Advierte al conductor e incluso aplica los frenos si es necesario para ayudar a evitar accidentes y reducir la carga para el conductor mientras mejora su sensación de seguridad en el SUBARU BRZ. En SUBARU, la seguridad viene primero. Es por eso por lo que se ha estado probando y reevaluando sus avanzadas características de seguridad. Con lo último en sistemas de protección/prevención de colisiones y tecnologías centrales, SUBARU continúa con su política de “las personas primero”, mejorando la seguridad en todos los aspectos para concebir un futuro sin accidentes.

STEVENS CREEK SUBARU
3155 Stevens Creek Blvd, San Jose, CA95117
1•408 984•2001 www.stevenscreeksubaru.com
Buscanos en: www.autoVmag.com

¡ Vende TU AUTO Rápido !

¡CON FOTO..! GRATIS 4 SEMANAS

Envianos la Foto y los Datos al:
408-630-1550

o Ven, aquí le Tomamos la Foto!
de Lunes a Viernes de 9AM - 5PM
460 W. Taylor St San Jose, CA 95110

SOLO A PARTICULARES NO REVENDEDORES

$4,000 o mejor oferta

C1-1989
1999 CAR TRAILA 6.6X16.2, Axel capacidad 7000 libras con rampas (408) 840-9519 con Jonathan

$3,000 o mejor oferta

1992 UTLYLITY TRAILA, 6x10 con rampa (408) 840-9519 con Ramón López

C2-1989

$7,500

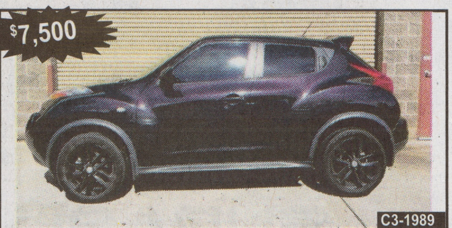

C3-1989
2014 NISSAN JUKESV con 80k millas - Buenas Condiciones - Titulo Limpio (650) 785-4463

$26,900

C4-1989
2017 TOYOTA TACOMA, automática, V6, 4x4 con 38k millas (408) 843-0044

$6,700

C5-1989
2013 TOYOTA PRIUS, interior de piel con 151k millas, servicio de mantenimiento al día, titulo salvage (904) 522-7430

$3,200

2016 FORD FUSION SE SEDAN, 4 puertas con 198k millas, titulo limpio, catalizador nuevo conforme con las normas (650) 796-2020

C6-1989

$12,500

C1-1987
2017 BMW. X1 título limpio (408) 348-9930

$4,500 o mejor oferta

C2-1984
1995 GMC SIERRA, 4x4, king cab, caja corta con 190k millas (408) 840-9519

$20,000

2015 TOYOTA TACOMA con 72k millas, 4pts. todo al corriente (408) 469-6812

C3-1984

$12,500 o mejor oferta

C5-1983
2010 TOYOTA HIGHLANDER, hibrida, limited edition, titulo limpio (408) 854-4889

$12,000 o mejor oferta

C2-1983
2019 NISSAN MAXIMA, automático, buenas condiciones con 100k millas, interior de piel (408) 770-7349 • (916) 667-4215

$3,000 o mejor oferta

1998 MITSHUBISHI ECLIPSE SPYDER GS, automático, convertible con 129k millas llantas nuevas (669) 278-5667

C6-1967

$4,800

SE VENDE UNA FLAT BED De 40 pies en buenas condiciones (408) 595-5067

C1-1983

$8,400

C3-1983
2010 GMC ACADIA con 49k millas, titulo limpio con smog check, perfectas condiciones (669) 285-3212

MANDA LA FOTO DE TU CARRO A:
autos@elavisadormagazine.com

CON FOTO GRATIS

¡Vende TU AUTO Rápido!

ANUNCIALO CON FOTO GRATIS

SOLO A PARTICULARES — NO — Revendedores

El Avisador® MAGAZINE
Est. 1986

autoVmag.com

Free Classifieds
NEW AND USED AUTO! *For private party only.

- TU ANUNCIO APARECERA EN NUESTRA REVISTA
  Que se Distribuye por Toda el Area de la Bahia
- APARECERA EN NUESTRA PAGINA DE INTERNET
  www.AVISADORMUNDO.com
- SE PUBLICARA EN LA REVISTA DIGITAL
  En Facebook

El Avisador

Gratis en tu Celular

AVISADORMUNDO.COM

Mandanos la Foto y los Datos de tu Auto Por EMAIL a: ad134@elavisadormagazine.com	o Ven, aquí le Tomamos la Foto! Solamente MARTES y VIERNES 460 W. Taylor St San Jose, CA 95157

AUTO VENTA
autoVmag.com
Free Classifieds
NEW AND USED AUTO! *For private party only
1-800-704-8828

Stock#67E06049
2017 TOYOTA HIGHLANDER XLE AWD
VICTORY TOYOTA SEASIDE (831) 264-0466

Stock#67E07006
2017 BMW 5 SERIES 540I RWD
VICTORY TOYOTA SEASIDE (831) 264-0466

Stock#68E04503
2016 LEXUS NX 200T FWD
VICTORY TOYOTA SEASIDE (831) 264-0466

Stock#7715S
2022 LINCOLN AVIATOR
STEVENS CREEK LINCOLN (408) 668-3674

Stock#7668P
2024 LINCOLN NAUTILUS
STEVENS CREEK LINCOLN (408) 668-3674

Stock#7546S
2023 LINCOLN NAVIGATOR L
STEVENS CREEK LINCOLN (408) 668-3674

Stock#56070P
2023 NISSAN SENTRA SR
Steven Creek Nissan 408.984.2001

Stock#56093P
2019 FORD TRANSIT CONNECT XL
Steven Creek Nissan 408.984.2001

Stock#56041SD
2020 NISSAN ROGUE SPORT SV
Steven Creek Nissan 408.984.2001

Stock#1250111L
2025 SUBARU OUTBACK ONYX EDITION
Steven Creek Subaru 408.984.2001

Stock#16694P
2024 SUBARU ASCENT PREMIUM
Steven Creek Subaru 408.984.2001

Stock#16696P
2024 SUBARU FORESTER LIMITED
Steven Creek Subaru 408.984.2001

Vin#H723508
2008 SUBARU FORESTER 2.5 X
UNION MOTORS (916) 793-0094

Vin#W907272
2015 VOLKSWAGEN E-GOLF SEL
UNION MOTORS (916) 793-0094

Vin#W548661
2011 VOLKSWAGEN TIGUAN S
UNION MOTORS (916) 793-0094

Stock#16678P
2024 SUBARU ASCENT TOURING
Steven Creek Subaru 408.984.2001

Stock#5250162
2025 NISSAN KICKS SR
Steven Creek Nissan 408.984.2001

Stock#7240204
2024 LINCOLN CORSAIR RESERVE
STEVENS CREEK LINCOLN (408) 668-3674

SUBARU

SAN JOSE

STEVENS CREEK SUBARU

www.stevenscreeksubaru.com

del 30 de Julio al 05 de Agosto2025

New 2025 SUBARU SOLTERRA PREMIUM

1 AT THESE TERMS

$229 /MO. +TAX

36 MOS. | $995 DUE AT SIGNING

OR

Finance with APR as low as **0%** Offer Expires 7/31/2025

VIN: JTMABABA4SA100108 Stock #: 1250707. $0 Security deposit. Acquisition fee $350. MSRP $40,727 $229 plus tax per month for 36 months. $995 due at signing, plus tax, license and registration fees but includes $85 dealer documentation fee and first month's payment. Must take delivery from retailer stock by 07/31/2025. Cannot be combined with any other coupon, direct/email offer, or promotional offer unless allowed by that offer. Special lease rates extended to well-qualified buyers. Subject to credit approval, vehicle insurance approval, & vehicle availability. Not all buyers may qualify. At lease end, lessee responsible for vehicle maintenance/repairs not covered by warranty excessive wear/tear .15 cents/mile over 7,500 miles/year with tier-one approved credit. $300 disposition fee. See retailer for details.

New 2025 SUBARU OUTBACK PREMIUM

1 AT THESE TERMS

$309 /MO. +TAX

36 MOS. | $2,995 DUE AT SIGNING

OR

Finance with APR as low as **1.9%** Offer Expires 7/31/2025

VIN:4S4BTACC2S3237842 Stock #: 1250701 $0 Security deposit. Acquisition fee $650. MSRP $33,487. $309 plus tax per month for 36 months. $2995 due at signing, plus tax, license and registration fees but includes $85 dealer documentation fee and first month's payment. Must take delivery from retailer stock by 07/31/2025. Cannot be combined with any other coupon, direct/email offer, or promotional offer unless allowed by that offer. Special lease rates extended to well-qualified buyers. Subject to credit approval, vehicle insurance approval, & vehicle availability. Not all buyers may qualify. At lease end, lessee responsible for vehicle maintenance/repairs not covered by warranty excessive wear/tear. 15 cents/mile over 10,000 miles/year with tier-one approved credit. $300 disposition fee. See retailer for details.

www.stevenscreeksubaru.com

Stevens Creek

3155 Stevens Creek Blvd.,
Santa Clara, CA 95117

1•408 984•2001

Pregunte por Luis

www.stevenscreeksubaru.com

Vehicles subject to prior sale. Pictures for Illustrative purpose only, not all colors available in stock. All vehicles plus government fees and taxes, any finance charges, any dealer document processing charge, any electronic filling change and any emission testing charge.

Stock#67E05508
2019 MAZDA CX-5 TOURING FWD
VICTORY TOYOTA SEASIDE (831) 264-0466

Stock#67E05507
2022 FORD ESCAPE SE AWD
VICTORY TOYOTA SEASIDE (831) 264-0466

Stock#67E06026
2022 TOYOTA CAMRY LE FWD
VICTORY TOYOTA SEASIDE (831) 264-0466

Stock#7663P
2023 FORD BRONCO RAPTOR
STEVENS CREEK LINCOLN (408) 668-3674

Stock#7240238A
2023 LINCOLN CORSAIR
STEVENS CREEK LINCOLN (408) 668-3674

Stock#7686P
2024 FORD BRONCO RAPTOR
STEVENS CREEK LINCOLN (408) 668-3674

Stock#56055S
2015 AUDI A7 3.0T PREMIUM
Steven Creek Nissan 408.984.2001

Stock#56081P
2022 NISSAN KICKS SR
Steven Creek Nissan 408.984.2001

Stock#56109S
2019 SUBARU CROSSTREK 2.0I
Steven Creek Nissan 408.984.2001

Stock#1250773A
2024 SUBARU FORESTER SPORT
Steven Creek Subaru 408.984.2001

Stock#1241086L
2024 SUBARU CROSSTREK WILDERNESS
Steven Creek Subaru 408.984.2001

Stock#16692S
2025 FORD MAVERICK XLT
Steven Creek Subaru 408.984.2001

Vin#L189721
2012 FORD FOCUS TITANIUM
UNION MOTORS (916) 793-0094

Vin#B432311
2006 HONDA ODYSSEY EX-L W
UNION MOTORS (916) 793-0094

Vin#L004873
2008 BMW X5 3.0SI
UNION MOTORS (916) 793-0094

¡ Vende TU AUTO Rápido !
¡CON FOTO..! GRATIS 4 SEMANAS

Envianos la Foto y los Datos al:
408-630-1550
o Ven, aquí le Tomamos la Foto!
de Lunes a Viernes de 9AM - 5PM
460 W. Taylor St San Jose, CA 95110
SOLO A PARTICULARES NO REVENDEDORES

AUTO VENTA

FIND US AT YOUR 7-ELEVEN

autoVmag.com

FREE! ¡GRATIS!

Free Classifieds

NEW AND USED AUTO! *For private party only.

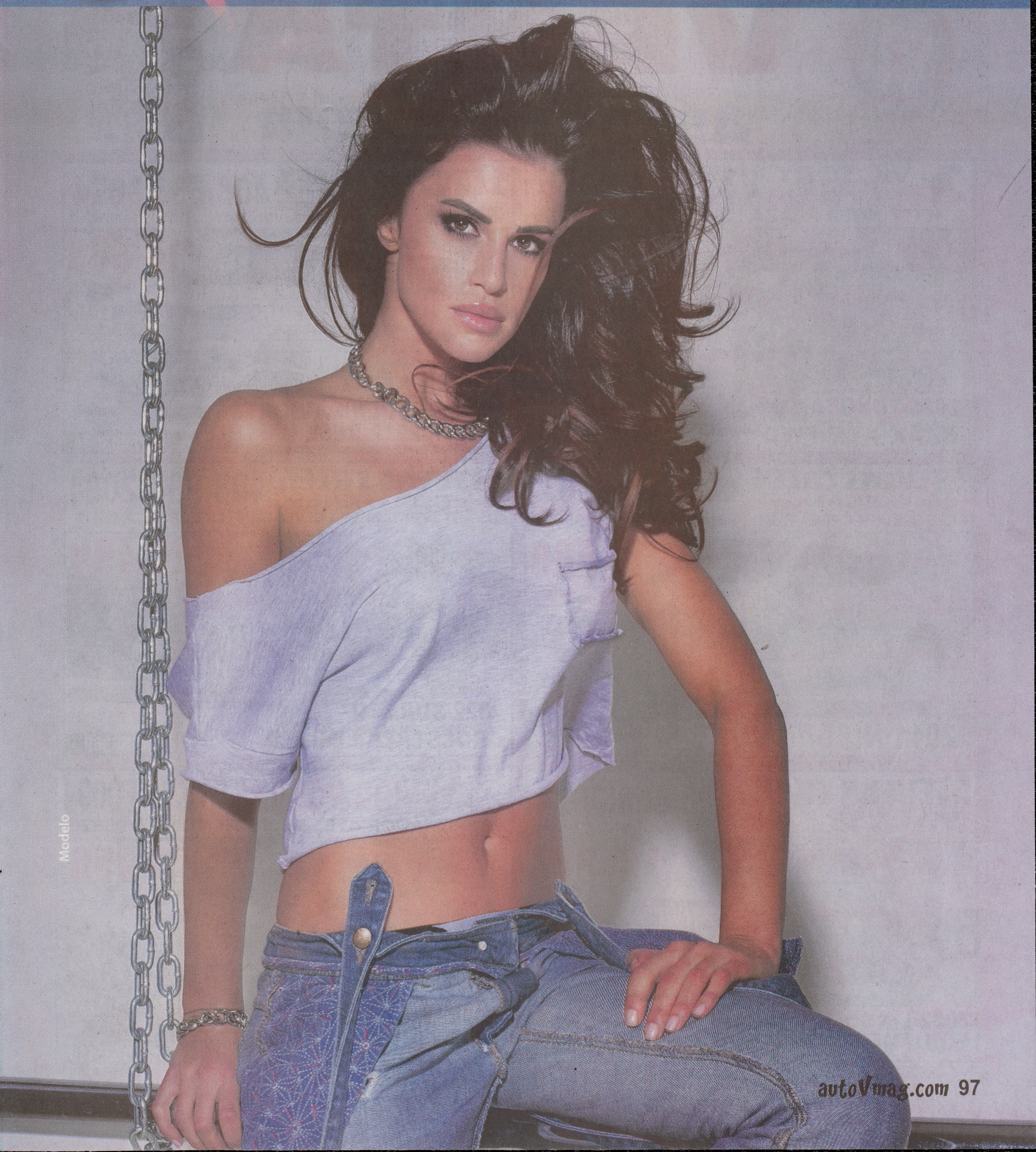

AUTO VENTA

FIND US AT YOUR 7 ELEVEN

El Avisador MAGAZINE

autoVmag.com

FREE! ¡GRATIS!

VICTORY TOYOTA 831.264.0466
5 HEITZINGER PLAZA | SEASIDE, CA 93955

$31,500

2025 TOYOTA BZ4X XLE FWD

Stock#67E07015

STEVENS CREEK LINCOLN 408.668.3674
3155 STEVENS CREEK BLVD., SAN JOSE, CA 95117

$15,888

2022 LINCOLN NAVIGATOR GROUP 201A RESERVE I

Stock#7240309A

STEVENS CREEK NISSAN 408.984.2001
4855 STEVEN CREEK BLVD., SANTA CLARA, CA 95051

$10,888

2011 NISSAN JUKE SL

Stock#6126SD

STEVENS CREEK SUBARU 408.984.2001
3155 STEVENS CREEK BLVD, SANTA CLARA, CA 95117

$26,499

2022 SUBARU CROSSTREK LIMITED

Stock#16636P

STEVENS CREEK LINCOLN 408.668.3674
3155 STEVENS CREEK BLVD., SAN JOSE, CA 95117

$15,888

2022 LINCOLN CORSAIR STANDARD EQUIPMENT GROUP 101A

Stock#7240261A

UNION MOTORS 916.793-0094
7916 AMADOR AVE., SACRAMENTO, CA 95826

$7,950

2005 DODGE RAM 1500 SLT

Stock#D625118

MOFLES EXPRESS

1 AÑO DE GARANTIA

SOLDAMOS ALUMINIO

PREGUNTE POR EL ESPECIAL DEL MES

GARANTIZAMOS LOS MEJORES PRECIOS

- MOFLES
- FLOWMASTERS
- CATALIZADORES

INSTALAMOS PROTECTORES PARA CATALIZADORES PARA AUTOS PRIUS SOLAMENTE

TODOS LOS AUTOS Y TROCAS IMPORTADOS Y DEL PAIS

ABRIMOS DE LUNES A SABADOS
ABRIMOS DE: 9:00 AM A 6:00PM

408-390-0099

PREGUNTE POR ISRAEL URIBE

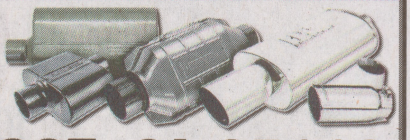

903 COMMERCIAL ST. SUITE-B SAN JOSE, CA 95112

AUTO SERVICIO

GRUAS

ESCANEA EL CODIGO →

AVISADORMUNDO.COM

autoVmag.com
Free Classifieds
NEW AND USED AUTO! *For private party only.

AUTO VENTA Magazine

Stock#67E05508
2019 MAZDA CX-5 TOURING FWD
VICTORY TOYOTA SEASIDE (831) 264-0466

Stock#7240238A
2023 LINCOLN CORSAIR
STEVENS CREEK LINCOLN (408) 668-3674

Stock#56109S
2019 SUBARU CROSSTREK 2.0I
Steven Creek Nissan 408.984.2001

Stock#1250773A
2024 SUBARU FORESTER SPORT
Steven Creek Subaru 408.984.2001

Vin#B432311
2006 HONDA ODYSSEY EX-L W
UNION MOTORS (916) 793-0094

Stock#68E07013
2012 SCION XB BASE FWD
VICTORY TOYOTA SEASIDE (831) 264-0466

AUTOS DESMANTELADOS

TENEMOS TODO LO QUE USTED NECESITE PARA AUTOS
1940,1950,1980,1990,2000 Y MAS.
VENDEMOS PARTES USADAS PARA MARCAS Y MODELOS DE CUALQUIER AUTO.

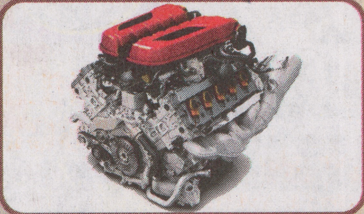

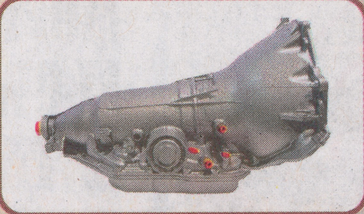

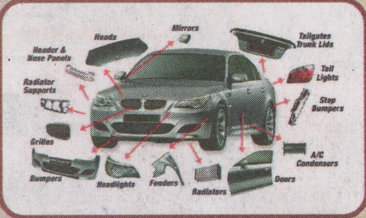

LLAMENOS Y PIDA LO QUE NECESITE Y LO ENVIAMOS A SU DOMICILIO

SOMOS EL RASTRO DE AUTOS MEJOR SURTIDO DEL NORTE DE CALIFORNIA

530.677.8239

5200 Bonanza Auto Rd, Shingle Springs, CA

autoVmag.com

Free Classifieds
NEW AND USED AUTO! *For private party only.

AUTO VENTA Magazine

Stock#7250060A
2023 LINCOLN CORSAIR RESERVE
STEVENS CREEK LINCOLN (408) 668-3674

Stock#55849SA
2016 BMW 4 SERIES 428I
Steven Creek Nissan 408.984.2001

Stock#16704P
2024 SUBARU OUTBACK LIMITED
Steven Creek Subaru 408.984.2001

Stock#VF474002
2012 FORD FOCUS SE
UNION MOTORS (916) 793-0094

Stock#6705461
2025 TUNDRA SR5 4WD
VICTORY TOYOTA SEASIDE (831) 264-0466

Stock#7721P
2020 FORD F-150 RAPTOR
STEVENS CREEK LINCOLN (408) 668-3674

Stock#56093P
2019 FORD TRANSIT CONNECT XL
Steven Creek Nissan 408.984.2001

Stock#16696P
2024 SUBARU FORESTER LIMITED
Steven Creek Subaru 408.984.2001

Vin#H723508
2008 SUBARU FORESTER 2.5 X
UNION MOTORS (916) 793-0094

SE VENDE AUTO

2012 Toyota Prius, automático $4,500 (408) 426-1398

1999 BMW 528, automático, buenas condiciones $1,000 (408) 648-5514

2008 Honda Fit, automático $2,900 (408) 551-8417

2001 Acura 3.2, automático, 2pts. $3,400(408) 835-1022

2003 Toyota Corolla, automático $2,500 obo(408) 375-0068

2009 Honda Fit Sport, automático, 4pts. $4,500 (408) 438-1185

2003 Lexus 300, automático $3,500 (408) 637-3720

2003 Toyota Prius, automático $2,900 (408) 663-8450

2006 Mitsubishi Galant, automático con smog check $2,300(669) 285-4575

2002 Toyota Camry, automático $2,500 (408) 394-3680

2001 Toyota Corolla, automático $2,200 (408) 903-5958

2013 Honda Accord, automático $10,500 (408) 509-7243

2007 Toyota Camry, automático con 126k millas, originales, placas 2026 $5,500 (408) 620-2857

2008 Nissan Sentra, automático, 4pts. pocas millas $6,500 (408) 679-6730

2003 Toyota Camry, automático $2,400 (650) 575-5431 en San Jose

---

2006 Toyota Scion TC, standard $3,000 (408) 509-5943

2011 Toyota Prius Hybrid, automático $5,500 (408) 421-3512

2015 Honda Civic, automático $6,000 (408) 593-6325

2003 Lexus 300, automático $3,500 (408) 637-3720

1996 Toyota Corolla, automático $1,800 (408) 637-3720

2006 Mitsubishi Galant, automático $2,500 obo (669) 285-4575

2009 Honda Accord, automático $5,000 (408) 422-8481

2001 Toyota Camry, automático $2,500 (408) 420-4899

2010 Lexus 250H, automático $8,525 (408) 930-3705

2026 Honda Civic Sport, standard $8,500 (408) 426-1147

2004 Toyota Camry, automático $3,300 (408) 561-2971

1980 Fiat Sport Spider, automático, convertible $3,500 obo (408) 759-3517

1994 Honda Civic, automático, 2pts. 4cyl. $2,200 (408) 393-7518

2009 Dodge Charger 2.7, automático, V6 $2,200 (408) 595-8187

2009 Dodge Charger 2.7, automático, V6 $2,200 (408) 428-2956

1998 Honda Civic, automático $1,200 (408) 623-4891

2012 Hyundai Acces, automático $3,800 (408) 646-1335

2011 Acura LX, auotmático, 6cyl. $2,500 necesita arreglo(408) 770-7682

2000 Honda Accord, automático $1,000 necesita arregleo (408) 770-7682

2010 Toyota Corolla, automático, 4pts. $3,500(408) 561-4340

1998 Honda Civic, automático $1,200 (408) 623-4891

2005 Toyota Camry, automático $2,800 obo(669) 285-4575

2008 Honda Fit, automático con 82k millas, titulo savage $5,000(408) 509-8244

2003 Toyota Prius, automático $3,200 (408) 663-8450

2002 Toyota Corolla, automático $2,400 (408) 417-4229

2008 Dodge Caliber, automático $600 necesita arreglo (408) 600-7518

2009 Toyota Camry, automático $5,500 (408) 518-9369

2001 Lexus, automático $2,000 ó se cambia por Toyota o Honda(408) 310-7924

2008 Honda Fit, automático $5,000 (408) 509-8244

2010 Toyota Camry, V6, automático $6,000(650) 669-1771 en San Jos

---

2002 Toyota Camry, automático $3,000 (408) 394-3680

2013 Kia Optima, automático $7,500 (408) 644-5184

Anuncialo GRATIS! AUTOS

Llame de Lunes a Viernes de 9am a 5pm
1-800-704-8828

SE VENDE TROCA

2005 Honda Pilot, automático $3,800 (408) 637-3720

2000 Toyota Tundra, automática, V8, 4pts. $4,500(408) 637-3720

1996 GMC Yukon, automática $4,000 (408) 518-9444

2016 Ford F-150, atomática, 8cyl. $9,500 (408) 509-5943

1997 GMC Yukon, automática $4,500 (408) 784-2917

2004 Honda Pilot, automática $3,800 (408) 637-3720

1998 Nissan Frontier, automática $3,200 (408) 210-2712

1996 Ford Ranger, standard $3,400 (408) 210-2712

1997 Honda CRV, automática $2,200 (669) 285-4575

1995 GMC Sierra Z71, automática, cabina y media $4,000 (408) 840-9519

2016 Toyota Highlander, automática, titulo limpio $25,000 (408) 426-1147

2007 Kia Rondo, automática $2,500 ó se cambia por camioneta o van (408) 518-9369

2001 Mercedes Benz M320, automática $3,500 (408) 396-7067

2013 Dodge Durango Rt, premium, automática $9,000 (510) 585-0697 en San Jose

2000 Toyota Rav4, automática $3,000 (408) 903-8910

1997 Honda CRV, automática con placas al corriente $2,500 obo (669) 285-4575

2002 Ford F-250, automática $4,500 obo (650) 669-1771 en San Jos

2002 Ford Explorer, automática $2,200 (408) 624-6434

2014 Chevrolet Traverse, automática $7,700 obo (408) 859-2403

1999 Land Rover Discovery, automática $1,500 necesita arreglo(408) 512-4681

2000 Toyota Tundra, automática $5,500 obo (408) 637-3720

2004 Honda Pilote, V6, automática $3,800 obo (408) 637-3720

2008 Ford Escabe SUV, automática $4,000(408) 396-7067

ANUNCIALO GRATIS! TROCAS
Llame de Lunes a Viernes de 9am a 5pm
1-800-704-8828

AUTO BODY
Repair & Paint
Precios Razonables..!
Clientes con Aseguranza
NO PAGAN DEDUCTIBLE
• Igualamos el Color
• Enderezado de Chasis
• Pulido - Brillo - Color
• Trabajo de Suspención
• Trabajo de Carroceria
ANTES
DESPUES
Estimacion GRATIS..!
Dejamos su Vehiculo como Nuevo
Servicio Local y de Larga Distancia
Llamenos Hoy..!
408 289-1682
2099 S. 10th St Suite #60, San Jose, CA 95112

TORRES AUTO REPAIR
Reparación de Motores y Transmisiones
DOMESTICOS • IMPORTADOS • TROCAS
•Problemas Eléctricos Corto Circuito
•Diagnóstico Computarizado
•TuneUp •Frenos
•Full Inyection
•Servicios de Carburadores
•Aire Acondicionado
Servicio de Gruá Disponible
TRABAJO GARANTIZADO
Jose J. Torres
87
280
Sonoma St.
Park Ave.
W. San Carlos St.
Oficina:
408 280-7962
Cell:
408 420-6315
258 Sonoma St. San Jose, CA 95110

VISITA NUESTRA PÁGINA...
AVISADORMUNDO.com
ANUNCIOS A PARTICULARES GRATIS..!
Las 24 Horas Los 7 Días
• Autos • Rentas • Casas • Empleos
y Mucho Mas..!
SÍGUENOS EN FACEBOOK
FACEBOOK.COM/ELAVISADORMAGAZINE
El Avisador Magazine

B&J Transmissions
www.bjtransmissions.com
Transmisiones Automáticas
• REBUILD
• CAMBIO DE TRANSMISION
• CLUTCH • AJUSTES
• REPARACIONES
TRANSMISION TUNE-UP
65 B&J TRANSMISSIONS
Consiste en:
Cambio de aceite, filtro y empaque, ajuste de bandas si necesita, ajuste de varillas de cambio, prueba de manejo (Road Test): $35 en adelante
RECIBA UN DESCUENTO MENCIONANDO ESTE ANUNCIO
408.292-5222
65 San Jose Ave San Jose, CA 95125

DIAZ AUTO REPAIR

• MECANICA EN GENERAL •

- TUNE-UP • FRENOS
- LIMPIEZA DE INYECTORES
- SUSPENSIÓN
- CLUTCH

- CAMBIO DE ACEITE
- AFINACIÓN
- REPARACIÓN MAYOR DE MOTOR

CHECK ENGINE

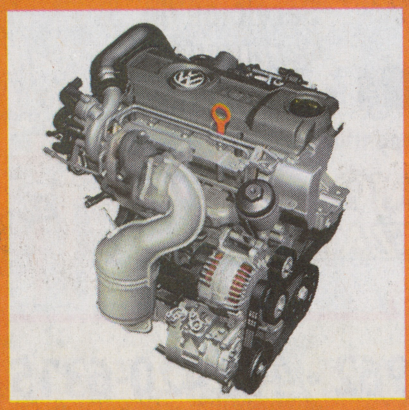

"MANTENIMIENTO PREVENTIVO Y CORRECTIVO DE TODA CLASE DE VEHÍCULOS"

408.221.0887

610 W 14th St, Merced, CA 95340

ANÚNCIESE EN

El Avisador MAGAZINE

...y llegue a más de 250,000 Consumidores Hispanos

¿USTED QUIERE?

- ¿Aumentar sus ventas e incrementar el tráfico de clientes?
- ¿Que su mensaje sea visto en el mercado hispano?
- ¿Establecer su nombre entre nuestros lectores por medio de nuestra revista e internet?

¡LO LOGRARÁ!

www.AVISADORMUNDO.COM

Llame Ahora al **1-800-704-8828**

SE VENDE VAN

2006 Ford Van, automática $2,500 (408) 514-8427

2005 Nissan Quest, automática con placas al corriente $1,800 obo (669) 285-4575

2009 Toyota Sienna, automática $1,000 necesita arreglo (408) 426-1398

2009 Dodge Journy, automática $1,500 (408) 394-3680

2004 Toyota Sienna, automática $4,800 (669) 255-8979

2005 Chevrolet Uplander, automática $3,000 (669) 377-3080

2001 Chevy Express, comercial $4,000 (408) 396-7067

2005 Toyota Sienna, automática $4,900 obo (669) 255-8979

2009 Dodge Junry, automática $1,500 (408) 394-3680

2002 Honda Odyssey, automática $2,500(408) 624-6434

2005 Toyota Sienna, automática $3,500 (408) 775-0633

2009 Toyota Sienna, automática $1,500 necesita arreglo (408) 426-1398

SE REGALA

Se regala una 1987 Ford F-350 de volteo (408) 456-6156

SE VENDE TRAILA

Se vende una traila de 30 pies $5,000 (408) 775-0711

PARTES

Se vende un antioxidante para carro $10 (408) 648-9853

Se vende un set de llantas rim 18 $600 (669) 288-8289

Se venden 3 llantas nuevas rim 17 $150c/u (408) 449-0825

Se vende un set de rines con llantas size 20 $200 obo (408) 930-9201

Se vende un set de rines con llantas #17 para una Chevy Silverado $600 (408) 903-8910

ANUNCIALO GRATIS! VAN - PARTES
Llame de Lunes a Viernes de 9am a 5pm
1-800-704-8828

AUTO GLASS

LOS MEJORES PRECIOS

PARA TODO TIPO DE AUTOS Y TROCAS

Vidrios
INSTALADOS DESDE:

$95

Trabajos Garantizados

WINDOW TINTING

SE ARREGLAN QUEMACOCOS (SUNROOF)

SERVICIO A DOMICILIO

Reparación de Ventanas Eléctricas y Manuales

CUBRIMOS TODA EL AREA DE LA BAHIA

408.624.2959

Abierto los 7 días de la semana de 8:00 am - 7:00 pm

3105 McKee Rd. San Jose, CA 95127

Auto Glass & Window Tinting

VIDRIOS
Para Todo Tipo de
CARROS Y TROCAS

ROCK CHIP REPAIR

Reparación de Ventanas Eléctricas y Manuales

SE ARREGLAN
QUEMACOCOS
(SUNROOF)
Cubrimos Toda el Area de la BAHIA

894 N. 10th St,. San Jose, CA 95112

408.794-9726

¡Ayuda Inmediata Llamenos!

GLASS HUB
AUTO GLASS SPECIALISTS

Reemplazamos parabrisas Empezando a

$180

Para todo tipo de autos y trocas

Trabajo Grantizado

Contactenos Hoy Para Programar una Cita.

669.247.2221

AUTO REPAIR RODRIGUEZ

20 AÑOS De Experiencia

A/C REVISION DE AIRE y CALENTON **GRATIS**

- Diagnosticos por Computadora GRATIS
- Servicio de Sistema Electrico
- Radiadores - TUNEUP
- ABS SYSTEM Frenos, Cambios de Aceite
- Bombas de Agua - Termostatos

Inspeccionamos su Carro GRATIS

299 S. 24th Ste. 2 San Jose, CA 95116

Oficina 408-899-2518
Jose 408-903-6412

D' LA CRUZ AUTO GLASS

AUTO GLASS POLARIZADO

and Window Tinting

Para todo tipo de auto Nacional e Importado
Cubrimos toda la Area de la bahia!!

Auto Glass Replacement
Anti Leak Warranty
Aftermarket & OEM

Lavado y detallado para carros (auto detailing)

Comercial & Residential tint & Auto tint
UV Protection,
Shade from sun
Carbon Ceramic Privacy

llamanos!!

408.390.1271

952 S. ALMADEN AVE
SAN JOSE, CA 95110

de la cruz auto glass

O&G
TOWING
SERVICIO
DE GRUA
SE COMPRA
TODO TIPO DE CARROS
SIRVAN O NO SIRVAN
COMPRAMOS CARROS CHOCADOS
TIRAMOS CARROS GRATIS
ACEPTAMOS
VISA
408-592-5304
247 SANTA TERESA STREET SAN JOSE, CA 95110

SE ABREN CARROS
Rubio's
TOWING
24h
COMPRAMOS CARROS
YONKEADOS CON TITULO
LEVANTAMOS LONCHERAS • GRUAS Y TODO TIPO DE TROCAS GRANDES
SERVICIO LOCAL
$50 MINIMO
PREGUNTE POR JOSE
408 489.2415 • 408 665.2282

SERVICIO DE
GRUA
Ram Towing
SE COMPRAN CARROS
PRECIOS RAZONABLES
408-417-7952
408-627-3130
SE ABREN Y TIRAN CARROS AL YONQUE

www.AVISADORMUNDO.com
Anúnciese en
El Avisador®
MAGAZINE
...y llegue a más de 250,000
Consumidores Hispanos
¿USTED QUIERE?
¿Aumentar sus Ventas e Incrementar el Tráfico de Clientes?
¿Que su Mensaje sea Visto en el Mercado Hispano?
¿Establecer su Nombre entre Nuestros Lectores por Medio de Nuestra Revista e Internet?
¡USTED LO LOGRARA!
Visitenos en Nuestra Oficina
460 W. Taylor St.
San Jose, CA 95110
33th Aniversario
Comuniquese con nosotros al email:
contact@elavisadormagazine.com
Llame Ahora al: 1-800-704-8828

AVISADORMUNDO.COM
Un Mundo de Oportunidades
El Avisador
MAGAZINE
AUTO VENTA Magazine
•Venda su Auto GRATIS
•Compre - Venda
•Renta - Empleos
Since 1986
Su Revista Digital GRATIS!

JJC TOWING
TRANSPORTATION LLC
SE HABLA INGLÉS Y ESPAÑOL
24hr
SERVICIO
DE GRÚA
• Levantamos Loncheras
• Ofrecemos Servicio de Flat Bed, para Todo Tipo de Carro, Camiones Pequeños y Trocas Havy Duty
• Local y Larga Distancia
• Compramos Todo Tipo de Carros en Cuarlaquier Condición, Sirva o no Sirva, Pase o no Pase el Smog, Pagamos de $250 a $1,000 Dependiendo de la Condición del Carro
Llame para más información al:
510.586.5396 • 510.764.4529
E-mail: lopezjc1986carlos@gmail.com • E-mail: marioangelillescas@gmail.com

LAMINADO Y PINTURA PARA AUTOS
SACRAMENTO
COLLISION CENTER
AUTOREPARACIÓN Y RESTAURACIÓN
Reparación de Limousinas y Camiones
Reclamos de Aseguranza
La mejor maquinaria para enderezar cualquier chasis
ANTES
SERVICIO DE GRÚA 24 Hrs
DESPUES
!PRESUPUESTO GRATIS¡
Reparación de Motores de Diesel con previa cita
2880 47th Ave, Sacramento, CA 95822
916.391.9300
916.391.9303

ANÚNCIATE EN LINEA!
www.AVISADORMUNDO.com
La Revista El Avisador del Área de la Bahía
San Francisco • Oakland • Salinas • Santa Cruz • Gilroy...
ANUNCIOS
A PARTICULARES
GRATIS..!*
Los 7 Dias de la Semana
www.AVISADORMUNDO.COM
* Solo a Particulares
ANUNCIOS
•Autos
•Rentas
•Casas
•Empleos
y Mucho Mas..!
GRATIS!*
El Avisador
Est. 1986
MAGAZINE
"La Revista del Área de la Bahía"

BLUE STREAK TOWING
SERVICIO DE GRUA EN EL CONDADO DE SACRAMENTO,EL DORADO Y PLACER
• COMPRAMOS CARROS JUNKEDOS
• AUTOS
• TROCAS
• RVS Y MAS
24 HRS SERVICE
SE HABREN CARRO Y TIRAMOS CARROS GRATIS
530.642.1869

AUTO SERVICIOS

ELOY AUTO REPAIR
Mecánico a Domicilio
408.595.8187
Precios Razonables
- Frenos
- Tune Up
- Amortiguadores
- Rediadores
- Motor de arranque
- Alternadores
- Elevadores eléctricos de ventana, Etc

Se hace mantenimiento a Trokes de Diesel
Se arreglan Puertas Electricas y Asientos Electricos

Mecánico
GENERAL
*SERVICIO GENERAL DE MECANICA
* SUSPENCION
* FRENOS Y CLUTCH
David: 408-722-4158
Servicio a Domicilio

SOUTH BAY LOCKS
LOCKSMITH
SERVICIO MÓVIL LAS 24 HORAS
- PROGRAMADO DE LLAVES
- REPARACIONES DE CANDADOS/SWITCHES
- SE ABREN CARROS
- ABRIMOS CAJUELAS
- TODO TIPO DE CERRAJERIA AUTOMOTRIZ

$ PRECIOS FIJOS
408.386.3672
SE HABLA ESPAÑOL

SOLAMENTE $50 DOLARES
Mínimo 4 anuncios • Medida 1/16 de página
ANUNCIALO!!
El Avisador MAGAZINE
1 800 704•8828

CLASIFICADOS GRATIS..!
1-800-704-8828
San Jose, Sacramento, Salinas, Modesto, San Rafael, San Francisco, Seaside, Napa, y mas Ciudades
Vendes un Auto?, Partes de Auto?, Buscas Empleo?, Vendes un Mueble o TV?, Anuncialo GRATIS*...
Anuncia La Renta de: Tu Cuarto, Sala, Garage,Studio o Apartamento
RENTALO o VENDELO *GRATIS y de VOLADA
Solo has Click en:
www.AVISADORMUNDO.com
Solo Llena la Forma que Aparece en Nuestra WEB
Es Muy Facil y Gratis
Las 24 Horas del Dia • Los 7 Dias de la Semana
*Rentas gratis hasta $1,000, rentas de más de $1,000 Dolares son $25 Dolares x 2 Semanas

FREE CLASSIFIEDS
ANUNCIALO GRATIS..!
SE VENDE AUTO — SOLD
SE VENDE AUTO — VENDIDO
autoVmag.com
Fill out your form@ AVISADORMUNDO.COM
or email at: ad134@elavisadormagazine.com

ELECTRONICOS	SE VENDE AUTO	SE RENTA CUARTO
Se Vende Lavadora Daewoo, Carga Frontal, 6kg, Centrifugado $400 650 000 0000 650 111 1111	95 FORD Taurus Automático • Rojo 70 Mil Millas • Piel $900 Mejor Oferta 925 000 0000 925 111 1111	A una Señora Sola, Tully y King con Baño y Biles Incluidos $400 más Depósito Listo Ya..! 408 000 0000Tardes
Se Vende Laptop ACER 11.6" Aspira Windows Vista • $200.00 Seminueva 408 000 0000	99 Toyota Corola Blanco Automático Asientos de Piel • Rines Dep. $2800 o Mejor Oferta 510 000 0000Tardes	Para 2 Personas, Berryesa y Capitol Entrada Propia Biles Incluidos $400 más Depósito 925 000 0000 408 111 1111

SE BUSCA EMPLEO	CUIDO NIÑOS	SE VENDEN PARTES
SE BUSCA EMPLEO Cuidando personas mayores 408 000 0000	CUIDO NIÑOS En mi casa 408 000 0000	Se vende un camper para Toyota 408 000 0000
SE BUSCA EMPLEO de Cocinero 650 000 0000	CUIDO NIÑOS En mi casa, los fines de semana 650 000 0000	Se vende un set de llantas para Ford Mustang 415 000 0000

"CLASIFICADOS GRATIS"

1-800 704•8828
on Line AVISADORMUNDO.COM
*Private Party ad

GMC DODGE
JAPANESE MOTOR
JAPANESE MOTOR
Ford
TOYOTA
NISSAN
INSTLACIÓN Y REPARACIÓN
TRABAJAMOS TODO TIPO DE AUTOS Y TROCAS
Banda de tiempo | Clutches
Servicio eléctrico
Aire acondicionado
Reparaciones eléctricas
Diagnostico por computadora
Servicio de frenos
GARANTIA • HONESTIDAD • PRECIOS RAZONABLES
MÁS DE 20 AÑOS DE EXPERIENCIA
PREGUNTE POR RAFAEL
916.424.7234
6780 Franklin Blvd, Sacramento, CA

DESTAQUE SU ANUNCIO
Si lo que Busca es... Rentar ó Contratar
DE VOLADA..!
CLASIFICADOS A PARTICULARES (408) 293-0909
SE RENTA TRIPLEX
Con 3 Cuartos y Dos Baños en la Parte Alta
Renta $1,750 + Deposito $1,000
Con Cable y Biles Incluidos.
Area de Santa Clara
(408) 000-0000
A12-1309
$12.50 Por Semana
Mínimo 2 Semanas
AQUÍ ESTÁ LA SOLUCIÓN
• Su Anuncio será uno de los Primeros que miren los Buscadores.
• Más Texto, hasta 25 Palabras.
• Anuncio Enmarcado.
¡USTED SÍ... LO LOGRARÁ!
Llame Ahora al 1-800-704-8828
En Linea AVISADORMUNDO.COM
Las 24 Horas del Dia • Los 7 Dias de la Semana

MECANICO A DOMICILIO
HERNANDEZ AUTO REPAIR
PRECIOS ECONOMICOS $$$
Carrocería y Pintura
• Igualamos el Color • Trabajo de Carrocería
• Pulido y Color • Dejamos su Auto como Nuevo Y MAS!
VENTA DE MOTORES Y TRANSMISIONES usados y reconstruídos
hernandezautorepair408@gmail.com
Mecánica en General
Horario: 8.00 am a 5.00 pm
•Tune-ups
•Time chains
•Bandas
•Clutch
•Bombas de agua
•Frenos
•Amortiguadores
•Transmisiones
•Vidrios
Pregunte por Jaime
Mobile: 408-310-6435
Oficina: 408-564-6912
2410 MONTEREY RD, SAN JOSE
(ENTRADA POR HEALEY AVE, POR DETRAS)

AVISADORMUNDO.COM

RENTAS

SE RENTA CUARTO

A una persona, Capitol y White $600 (408) 843-7866

A una persona, Senter y Monterey $750 (408) 310-5800

A una persona responsable, Calle 23th y Taylor $950 (408) 428-2918

A una persona, Monterey y Skyway $900 con biles incluidos (408) 775-1279 (408) 512-9864

A una persona, Monterey y Skyway $900 con biles incluidos (408) 512-9864

A una persona sola y sin vicios, Tully y McLaughlin $750 (408) 504-1821

A un hombre solo, San Antonio y Story $800(408) 648-5925

A una o dos personas, Tully y White $900(669) 321-8225

A una mujer, Angy y Jackson $900 (408) 841-1661

A un hombre solo, Story y King $750 (408) 512-6985

A dos personas, Jackson y Story $950(669) 299-9332

A una persona, Kawai Dr. y Yerba Buenas $900 (408) 348-7692

A una persona sola, McLaughlin y Tully $600(408) 624-0533

A una persona sola, McLaughlin y Tully $600 (408) 205-8626

A una persona, King y Story $800 (669) 234-6976

A una persona, Story y White $950 (408) 724-2797

A una persona, Gilroy $850 (408) 710-8869

A un hombre, Leigh y Fruitdale $900 (408) 513-7502

A una o dos personas, Capitol y Story $850 (408) 757-9095

A una persona, Silver Creek y Capitol Expwy $900 (408) 507-4547

A una mujer, Calle 17th y Empire $400 (408) 420-3061

A una mujer, Capitol y Senter $850 (408) 824-3034

A una mujer, Capitol y Senter $850 (408) 824-3670

A una persona, Gilroy, CA $600 (408) 829-5015

A una persona, S. Calle 2nd. y Margaret $900 (669) 278-0012

A un hombre, Tully y McLaughlin $900 + dep. amueblado (408) 838-8958

A un hombre, San Carlos y Willard $800 (408) 771-7247

A una persona, Virginia y Almaden $900 (669) 219-6558

A un hombre, Calle 11th y Julian $800 (408) 449-2027

A un hombre solo y sin vicios, Bascom y San Carlos $850 (408) 545-8996

A una o dos personas, Calle 2nd. y Virginia $800 (408) 823-4394

A una persona, Berryessa y White $900 (408) 833-5314

A un hombre, Calle 11th y Empire $800 + dep. (408) 667-2440

A una mujer responsable y sola, Fruitdale y Bascom $900 (408) 892-1758

A un hombre, Monterey y Senter $850 (408) 561-1376

A una persona, Foxworthy y Leigh $800 (408) 406-3143

A una persona, Story y White $750 (408) 533-3237

A una Señora, Blossom Hill y Monterey $700 (408) 561-0280

A un hombre responsable y sin vicios, San Carlos y Bascom $850 (408) 545-8996

A una persona, Malbury y White $600 (408) 843-7866

A una persona, Capitol Ave.y Copplay $950 con biles incluidos (408) 518-2696

A una mujer sola, Alum Rock y White $950(408) 209-9956

A una persona, Blossom Hill y Santa Teresa $950 (408) 206-7207

A una persona sola, Capitol y White $850 (408) 829-0517

A una mujer, Alum Rock y White $950 (669) 237-5091

A una persona sola, La Bonita y Peach $750 (408) 784-9779

A una persona, Tully y Alvin $900 (408) 762-8283

A dos personas, Yerba Buena y Senter $800(408) 561-0790

A una persona, Capitol y Senter $900 (408) 893-5803

A una persona, King y Tron Dr. $800 (408) 561-4597

A un hombre solo y sin vicios, Story y White $750 (408) 460-5158

A una persona, Capitol y Senter $800 (408) 219-2329

A una persona, Tully y McLaughlin $800 (669) 299-6117

A una mujer, Tully y White $900 con biles incluidos (408) 364-5233

A una pesona sola mayor, Capitol y Story $900 (415) 310-4726 en San Jose

A dos personas, Tully y Capitol $900 (669) 293-5123

A un hombre solo y sin vicios, Leigh y Fruitdale $800 (408) 513-7502

A una mujer, Senter y Lewis Rd. $850 (408) 561-5262

A dos hombres solo, Story y Hopkins $800(408) 597-6031

A una persona, Capitol y Senter $800 (408) 724-3691

A dos personas, Moorpark y Saratoga $900 (408) 726-6166

A dos personas, Felipe Ave y Story $950 (408) 767-5235

A una persona, Camden y 85Fwy $950 con biles incluidos(408) 841-6450

A una persona $820 o dos personas $920 King y Story (408) 905-7776

A una persona $900 ó dos personas $950 King y Ocala (408) 634-7743

A una persona, Clayton Rd. y Story $700 (408) 569-2666

A uno o dos hombres, William y Calle 11th $800 (408) 386-6604

A una persona, Hopkins y Story $650 (408) 256-9605

A una persona, Capitol y Senter $850 (408) 824-3034

A una persona, Capitol y Senter $850 (408) 824-3670

A una persona sola, Adrian y Ocala $800 (408) 614-9742

A una o dos personas, Monterey y Rancho Dr. $900 (408) 597-6937

A una persona sola, Gilroy $850 (408) 710-8869

A un hombre solo, Tully y King $760 (408) 724-3565

A dos personas maximo, Capitol y Story $850 (408) 757-9095

A tres hombres, McLaughlin y Story $900 (408) 771-7261

A una persona, White y Mount Diablo $900 con biles incluidos (408) 386-5134

A un hombre solo, San Carlos y Bascom $850 (408) 545-8996

A una persona, Gish y Calle 4th $850 (408) 396-5794

A una persona, Cd. Santa Clara $900 (408) 876-3322

A un hombre, Tully y King $750 (408) 724-2091

A una persona, McLaughlin y William $850 (408) 910-4503

A una persona, Story y McLaughlin $800(408) 835-5661

A una pareja, Los Baños, CA $600 (408) 903-6307

A un hombre, Milpitas $900 (408) 981-6568

A una persona, Josepha y Auzarais $650(408) 561-9893

A una persona, Milpitas $800 (669) 287-1965

A dos mujeres o una pareja, Story y White $900(408) 757-9958

Anuncialo GRATIS! RENTAS

Llame de Lunes a Viernes de 9am a 5pm

1-800-704-8828

Pagamos Mucho Dinero por su Chatarra..!
WESTSIDE RECYCLING
Su Opción #1 para Reciclar
•Botes de Aluminio
•Envases de Vidrio
•Envases de Plástico
Pagamos Mucho Dinero por su Chatarra..!
• Metal o Fierro
• Metales No Ferrosos
• Aluminio
• Cobre
• Plomo
• Bronce
• Alambre Electrónico
• Alambre de Aislamiento
• Radiadores
• Baterías de Plomo de Automóviles y Camiones
WESTSIDE RECYCLING
Railroad Ave
Tennant Ave
Butterfield Blvd
101
16290 Railroad Ave.
Morgan Hill, CA 95037
•Lunes a Viernes 8AM - 5PM
•Sábados 9AM -5PM
408 782-2555

Necesita Dinero
VENDALO FACIL Y RAPIDO
ANUNCIALO GRATIS..!
ELECTRONICOS
SE VENDE AUTO
SE RENTA CUARTO
SE BUSCA EMPLEO
CUIDO NIÑOS
SE VENDEN PARTES
"CLASIFICADOS GRATIS"
El Avisador MAGAZINE
Est. 1986
Ahora También Puedes Mandar Tu ANUNCIO Por:
MENSAJE DE TEXTO AL
408 630-1550
MSJ TEXTO
¡Llama GRATIS Cuanto Antes!
408.293.0909
En Linea
AVISADORMUNDO.COM
Las 24 Horas del Dia • Los 7 Dias de la Semana
*Clasificado Gratis SOLO A PARTICULARES

SE RENTA CUARTO

A una persona, Story y White $750 (408) 533-3237

A una persona, Bernal y Santa Teresa $800(408) 466-2960

A una persona, Santa Teresa y Blossom Hill $600 (408) 512-9085

A una persona, Santa Teresa y Snell $950(408) 512-9085

A una persona, Jackson y Story $750 (209) 637-7474 en San Jose

A una persona, Story y McLaughlin $750(408) 256-9560

A una persona, Bascom y Hamilton $850 (669) 324-9392

A una mujer sola, Alum Rock y Whwite $900(408) 209-9956

A un hombre, San Antonio y Jackson $900(408) 685-9266

A una persona, King y Ocala $900 + dep. (408) 840-6164

A un hombre, Senter y Capitol $800 (408) 375-2649

A una persona sin vicios, Alum Rock y Capitol $900 (408) 449-7847

A una persona, Sacramento, CA $600 (408) 375-5947

A un hombre solo, Bascom y San Carlos $850 (408) 545-8996

A una mujer, King y Story $800 (408) 401-0055

A una muer sola, Story y White $800 biles incluidos (408) 893-1979

A tres personas, McLaughlin y Carnelia $900 (408) 771-7261

A una mujer, Tully y Capitol $900 con biles incluidos (669) 293-5123

A una persona, Calle 8th y Empire $950 (408) 613-3001

A uno o dos hombres, Calle 11th y William $800 (408) 386-6604

A una persona sola, The Alameda y Hedding $950 (408) 401-0610

A una persona, Jackson y Alum Rock $900 (408) 791-4177

A una persona, Gilroy $850 (408) 710-8869

A una o dos personas, Monterey y Seven Trees $900 (408) 597-6937

A una persona, Bermuda y Ocala $900 (408) 306-4334

A un hombre, Alma y Samborns $800 (408) 597-5743

A un hombre sin vicios, Story y White $700(408) 394-2316

A una persona, McKee y White $800 (408) 624-2718

A una persona, Tully y Alvin $900 (408) 762-8283

A un hombre solo, Santa Teresa y Bernal $900 (669) 400-9249

A una persona, Blossom Hill y Santa Teresa $950 (408) 206-7207

A una persona, McLaughlin y Story $800(669) 255-1569

A una persona $700 ó dos personas $ 1,000 Gilroy (408) 829-5015

A una o dos personas, Saratoga y San Tomas Aquino $1,000 (408) 509-6014

A una o dos personas, Jackson y San Antonio $1,000 (669) 299-0174

A una o dos personas, Winchester y Hamilton $1,000 (408) 645-4171

A una persona, Mountain View $995 (408) 476-339

A una persona, Mountain View $995 (408) 757-8422

A dos personas, Capitol y Alum Rock $1,000 + dep. (408) 206-3925

A dos personas, Almaden y Curtner $1,000(408) 621-9597

A una pareja con un niño o dos personas solas, Snell y Capitol $1,000(408) 807-7564

A una persona, Virginia y Bird $1,000 (408) 606-1439

A una o dos personas, Milpitas $1,000 (408) 956-1529

A dos personas, McKee y Tully $1,000 (669) 213-2707

A una pareja, White y Westboro $1,000 (408) 931-5276

Anuncialo GRATIS! RENTAS

Llame de Lunes a Viernes de 9am a 5pm

1-800-704-8828

MERCADO Y CARNICERIA

Todo un mundo de productos al alcance de tus manos

Chaparral SUPERMARKET

1001 E. SANTA CLARA ST. Esquina Con La Calle 21 St

Tel: 408-998-8028 • Text Only: 408-510-8420

- **VENEZUELA** Malta Polar, Cocosette, Frescolita, etc.
- **CUBA** Pasta de Guayaba, Malta Hatuey, Galletas, etc.
- **GUATEMALA** Sopas Maggi, Chips Tortrix, Frijol Ducal, etc.
- **EL SALVADOR** Chips Diana, Pan Lido, Loroco, etc.
- **HONDURAS** Natura's Frijol Rojo, Natura's Salsitas, Zambos, etc.
- **R. DOMINICANA** Habichuelas con dulce, Ron Brugal, Gandules con coco, etc.
- **MÉXICO** Chongos Zamorano, Huitlacoche, Flor de Calabaza, etc.

CARNE PARA TAMALES
- ESPALDILLA DE PUERCO
- POLLO SIN HUESO
- POLLO ENTERO

VARIEDAD DE MENUDO
- REGULAR Y PANALITO
- PATAS DE RES
- TENDONES

CORTE NICARAGUENSE
- TIRAS PARA ASADO
- CHORIZO

- **COLOMBIA** Productos Alpina, Chocorramo, Bocadillo Veleño, etc.
- **PERÚ** Cerveza Cusqueña, Ají Amarillo, Aceitunas Botija, etc.
- **NICARAGUA** Jalea Guayaba, Cerveza Toña, Milca Soda, etc.
- **ESPAÑA** Paella Mix, Turrones, Chorizos, etc.
- **ARGENTINA** Productos Havanna, Yerba Mate, La Salteña, etc.
- **PUERTO RICO** Recaito y Sofrito, Malta Goya, Gandules, etc.

Colombia · Argentina · Mexico · El Salvador · Perú · Cuba · Venezuela · Honduras · Pto. Rico · Guatemala · R. Dominicana · Nicaragua · España

SE RENTA CUARTO

A un hombre, Monterey y Senter $1,000 (408) 561-1224

A una persona, Capitol y Senter $1,000 + dep.(408) 513-4106

A una persona, Calle 13th y Taylor $1,000 (408) 202-3709

A una persona, Cd. Santa Clara $1,000 + dep. (669) 230-9600

A una pareja, White y Westboro $1,000 (669) 255-8979

A una o dos personas, Cd. Santa Clara $1,000 (408) 428-2422

A una persona, Capitol y Alum Rock $1,000(408) 256-9815

A dos personas, Lucretia y MaLaughlin $1,000(408) 824-3728

A una persona, Snell y Capitol $1,000 (831) 419-6596 en San Jose, llamar depués 5pm

A una persona, Almaden Expwy y Blossom Hill Rd. $1,000 (408) 590-6243

A dos hombres, Story y Jackson $1,000 (408) 413-8784

A una o dos personas, King y Tully $1,000(408) 592-2131

A uno o dos hombres, Ocala y Biscaine $1,000 (408) 561-3501

A una o dos personas, Williams y Saratoga $1,000 (408) 679-7345

A una o dos personas, responsables y sin vicios, Leigh y Fruitdale $1,000 (408) 915-9858

A una persona, Santa Teresa y Blossom Hill $1,000 amueblado(408) 770-7355

A una persona, Capitol y Alum Rock $1,000 (408) 206-3925

A un hombre, Meridian y Fruitdale $1,000 + dep.(408) 597-6784

A un hombre, Meridian y Fruitdale $1,000 + dep.(408) 841-1788

A una mujer con un niño(a) o dos personas, Williams y Winchester $1,000 (408) 901-9574

A dos personas, Story y McLaughlin $1,000(408) 625-0688

A una persona o pareja sola, Montague y Capitol Ave. $1,000(408) 859-3978

A dos persona o pareja sola o con un niño, McLaughlin y Story $1,000 (408) 401-1703

A una pareja con uno o dos niños, Berryessa y Capitol $1,000 (669) 297-4466

A una mujer, Blossom Hill y Santa Teresa $1,000 (408) 304-8564

A una mujer o matrimonio solo, Capitol y Senter $1,000 (408) 821-3112

A dos hombres, Ocala y Biscaine $1,000 (408) 561-3501

A una o dos personas, Milpitas $1,000 (408) 956-1529

A una persona, Blossom Hill y Lean $1,000 (408) 816-0702

A una pareja, responsable y sin vicios, una persona, Winchester y Hamilton $1,000(408) 603-4009

A uno o dos hombres, Story y King $1,000 (408) 318-4411

A un hombre sin vicios, Story y King $1,000 (408) 509-2373

A una o dos personas, King y Tully $1,000 + dep. (408) 592-2131

A una persona, Tully y Huran $750 (408) 910-2647

A una persona, Cd. Santa Clara $750 (408) 829-6866

A un hombre, Ocala y Capitol $850 (408) 661-5145

A una persona o una pareja, Margaret y Calle 2nd. $900 (669) 287-0012

A dos personas, Adrian y Story $900 (408) 614-9742

A un hombre, McLaughlin y William $650 (408) 780-5839

A una persona, Story y White $850 (408) 597-5156

A dos personas, Senter y Yerba Buena $800 (408) 561-0790

A dos personas, Senter y Yerba Buena $800 (747) 308-8215 en San Jose

Anuncialo GRATIS! RENTAS

Llame de Lunes a Viernes de 9am a 5pm **1-800-704-8828**

SE RENTA CUARTO

A una persona sin vicios, Calle 21th y San Antonio Court $650 (669) 235-0799 dejar mensaje de texto

A una persona, Story y King $800 (669) 234-6976

A una persona, Story y White $600 (408) 775-1030

A una persona, Story y Jackson $750 (669) 278-6792

A una o dos personas, Calle 21th y Julian $900 (408) 551-9789

A una persona, Bascom y Union $850 (669) 324-9392

A una persona sola, responsable y sin vicios, Bascom y Union $850 (408) 887-3070

A una persona, San Carlos y Buena Vista $900 (408) 771-7247

A una persona sola y sin vicios, Hollister, CA $900 (669) 305-3222

A una persona, sin vicios, Capitol y Senter $850 (408) 824-3034

A una persona, sin vicios, Capitol y Senter $850 (408) 824-3670

A una persona, Silver Creek y King $900 (408) 507-4547

A una persona sola, Scott y Monroe $900 + dep.(408) 206-5210

A una mujer responsable, Cd. Santa Clara $950 (408) 595-1251

A una mujer sola, Senter y Capitol $700(408) 500-7446

A un hombre, Peach y La Bonita $750 (408) 784-9779

A una persona, Peach y La Bonita $750 (408) 707-0632

A una mujer sola, Alum Rock y White $950 (408) 209-9956

A una persona, Almaden Expwy y Branham Ln. $875 (408) 603-7631

A un hombre, Calle 11th y Empire $850 (408) 667-2440

A una persona, Ocala y White $950 (408) 206-2176

Anuncialo GRATIS!
Llame de Lunes a Viernes de 9am a 5pm
1-800-704-8828

MILGARD CERTIFIED DEALER

RESIDENCIAL
. Ventanas y Puertas
. Cabinas para Baño
. Espejo en Obras
. Puertas de Espejo para Closet
. Cubiertas de Vidrio para Mesas
. Tragaluces
. Pantallas
. Trabajos Especiales de Cristal

COMERCIAL / INDUSTRIAL
. Escaparates y Puertas
. Vidrio y acristalamiento
. Puertas Automáticas
. Mantenimiento y Reparación
. Servicio de Emergencia Disponible

USTED PUEDE VER EL TRABAJO TERMINADO EN LOS SIGUIENTES LUGARES:
Grand Century Mall, Santana Row, Valley Fair Mall, Great Mall, Oakridge Mall, MI PUEBLO Supermarkets

State License #585381

AMC GLASS COMPANY, INC.
RESIDENTIAL COMMERCIAL INDUSTRIAL

T: 408 288 8206
E: information@amcglass.com
Emergencias las 24 Hrs. 408 512 5669

1999 Monterey Road Suite 110 San Jose CA 95112

SE RENTA CUARTO

A una persona, Eden y Hamilton $900 (669) 292-8926

A dos personas, Yerba Buena y Senter $900 (408) 561-0790

A una persona sola, Lewis y Senter $950 (408) 204-0591

A un hombre solo, McLaughlin y Tully $950(408) 838-8958

A una pareja o dos hombres, Jackson y Dovern $850 + dep. (408) 903-8810

A una pareja o dos hombres, Jackson y Dovern $850 + dep. (408) 625-9479

A una persona, Story y White $620 (408) 912-3990

A un hombre, Milpitas $950 (408) 981-6568

A una persona, Blossom Hill y Monterey $900 (209) 430-9032 en San Jose

A una persona sin vicios, Meridian y Fruitdale $900 (408) 625-9655

A una mujer, San Antonio y King $900 + dep.(408) 320-3298

A una mujer, San Antonio y King $900 + dep. (408) 905-2842

A dos personas, McLaughlin y Tully $900 (408) 603-5533

A dos mujeres o una pareja, Story y White $900 (408) 757-9958

A una persona, Story y Jackson $700 (408) 835-2496

A dos personas, Rancho Dr. y Monterey $900 (408) 597-6937

A una persona, responsable y sin vicios, Capitol y Senter $800 (408) 401-2410

A un hombre, responsable y sin vicios, Bascom y San Carlos $850 (408) 545-8996

A una persona sola, Senter y Monterey $750 (408) 310-5800

A una persona sola, Senter y Capitol Expwy $950 (408) 204-0591

A una mujer, Alum Rock y White $950 (669) 237-5091

A una o dos persona, Huran y Tully $950 (408) 661-9696

Anuncialo GRATIS!
Llame de Lunes a Viernes de 9am a 5pm
1-800-704-8828

CESAR'S SERVICES

REMODELACIONES
DE TODO TIPO PARA
SU HOGAR O NEGOCIO

LOS MEJORES PRECIOS
CALIDAD GARANTIZADA

¡TRABAJAMOS TODO TIPO DE DISEÑOS!
(916)561-9876
LLÁMENOS HOY MISMO PARA ESTIMACIONES

PLOMEROS • ELECTRICISTAS • HANDYMAN • SOLDADOR • PINTORES

PLOMERIA SANCHEZ
ELECTRICISTA Y PLOMERO
15 AÑOS DE EXPERIENCIA
Expertos en cambiartuberia vieja y
DESTAPAR DRENAJES
Cambiamos Todo
Tipode Accesorios de:
COCINA Y BAÑO
PRECIOS RAZONABLES
MARCOS
408•599•6696

HANDYMAN SERVICE
CONSTRUCCION EN GENERAL
INSTALACION DE ROOFING
ESTIMACIONES GRATIS
* Plomeria
* Electricidad
* Pintura y Textura
* Muros de Block
* Tile * Azulejo
HANDYMAN MUNOZ
* Cambiamos todo tipo de Accesorios
* Destapamos Drenajes
PRECIOS RAZONABLES
(408) 726-6426
AMPLIACIONES Y REMODELACIONES

PLOMERIA EN GENERAL
DRENAJE PRINCIPAL
Destapamos Drenajes de
COCINA, BAÑOS,
- Se cambian Valvulas de Baño
- Llaves de agua
- Cambiamos tazas de baño y cualquier cambio de galbanizado a cobre o todo tipo de tuberia

Instalamos:
- Calentones de Agua
- Pipas de Gas

Estimaciones Gratis
Precios Razonables
408.705.7120

Juan's PLUMBING SERVICES
- Se destapan drenajes
- Se reparan y reeplazan calentones de agua
- Molinos
- Inspección con cámara en lineas de drenaje
- Se cambian llaves de agua
- Se reparan y reemplazan tasas de baño
- Especialista en toda clase de calentones
- Servicio de Plomería Completo

ESTIMACIONES GRATIS
408.439.3263

PLOMERIA VELAZQUEZ PLUMBING
TODO TIPO DE REPARACION
Con o Sin Inspección
Precios Razonables
LIMPIEZA DE PIPAS EN GENERAL
ESTIMACIONES GRATIS
408-821-3577

PLOMERIA OROZCO
SE HACE TODO TIPO DE PLOMERIA
- Calentones de agua
- Molino de la cocina
- Se reemplazan inodoros
- Se arreglan molinos de cocina

Se Destapan todo tipo de drenajes y se arreglan todo tipo de llaves de regadera
PRECIOS RAZONABLES
Estimados GRATIS
ABIERTO 24 HORAS
408.507.0227

Servicio de Plomeria
Se hacen trabajos con o sin inspección
- Calentones de Agua
- Se destapan drenajes
- Líneas de agua
- Servicio de Plomeria Completo

TODO TRABAJO GARANTIZADO
209.400.8950
Preguntar por Oscar
Estimados GRATIS
408.469.0448 San Jose

JESSE'S PLUMBING AND ROOTER
Lic. 739458
- Expertos en cambiar tuberia vieja
- Se destapan Drenajes
- Cambiamos Todo tipo de Acesorios de Cocina y Baño

Precios Razonables
408•287•4127

ANUNCIESE
DESDE $50* DOLARES X Semana
El Avisador MAGAZINE
Dos colores, Rojo y Negro * Minimo 4 semanas
1 800 704•8828

SE RENTA CUARTO

A una o dos persona, Huran y Tully $750 (408) 661-9696

A una o dos personas, King y Havana $900 (408) 791-7739

A una persona, Almaden y Willow $650 (408) 509-8675

A una persona, Monterey y Senter $850 (408) 229-2476

A una persona, Monterey y Senter $850 (408) 449-2989

A una persona, White y Story $950 (408) 724-2797

A una persona, Flickinger y Berryessa $900(408) 609-1185

A un hombre, White y Story $750 (408) 800-9809

A una persona, Branham y Monterey $850 (408) 590-2545

A dos personas, Jackson y Alum Rock $900 (669) 362-5263

A una pareja, Los Baños, CA $700 (408) 903-6307

A un hombre solo, responsable y sin vicios, Monterey y Blossom Hill $850 (408) 509-2384

A una o dos personas, Senter y Silvandale $800 (408) 609-1597

A una persona, King y Ocala $900 (408) 634-7743

A una persona, Cd. Santa Clara $900 (669) 281-9570

A una persona, Calle 2nd. y Reed $950 (408) 823-4394

A una persona, Aldo y Lafayette $925 (408) 595-1251

A una persona, Story y White $750 (408) 533-3237

A dos personas, Alum Rock y Capitol $950 (408) 627-9372

A una persona, King y Tully $750 (408) 648-3866

A una persona, Capitol y Berryessa $950 (408) 420-5412

A una mujer, Adrian y Story $450 (408) 726-7362

A una persona, Capitol y Berryessa $900 (408) 833-5314

A una persona, Marbury y White $750 (408) 843-7866

A una persona, Bernal y Santa Teresa $900 con biles incluidos (669) 203-1019

A una persona, Silver Creek y Capitol Expwy $900 (408) 507-4547

A una mujer sola, Leward y Ocala $800 (408) 600-7486

1-800-704-8828 Anuncialo GRATIS!

KITCHEN CABINET & BATH INC.

ESTIMACION Y DISEÑO **GRATIS!**

WWW.DECOKITCHENBATH.COM

deco

30% & 50% DE DESCUENTO EN CABINETES

GRAN SELECCIÓN DE GABINETES Y GRANITO

PRECIOS DE MAYOREO AL PUBLICO

LISTOS SUS GABINETES de 3 a 4 DIAS

408.947·1888 · 408.947·1188

950 McLaughlin Ave, San Jose, CA 95122

Entre Story Rd. y 280 Hwy. en frente de la SUPER TAQUERIA

HORARIO:
LUNES A SABADO 8:30 AM - 5:30 PM
DOMINGO CERRADO

SE RENTA CUARTO

A una persona, Capitol y Aborn $900 (408) 648-7466

A un hombre sin vicios, Alum Rock y White $700 (408) 520-6297

A una mujer sola, Calle 1st. y Virginia $600 (408) 569-7222

A una persona, Milpitas, CA $800 (669) 287-1965

A una o dos personas, Gish y Calle 4th $900 (408) 396-5794

A una persona, Cd. Santa Clara $830 (408) 981-9420

A una persona, Berryessa y Capitol $950(408) 420-5412

A una mujer sola, Story y White $650 (408) 910-0490

A una persona, responsable y sin vicios, San Carlos y Bascom $850 (408) 545-8996

A una persona sola, Santa Clara St. y Calle 19th $850 (831) 406-7015 en San Jose

A una persona, McLaughlin y Story $800(408) 835-5661

A un hombre solo y sin vicios, Story y White $700 (408) 394-2316

A un hombre, Tully y McLaughlin $950 amueblado (408) 838-8958

A una pareja sola, Lean y Blossom Hill $700(408) 310-3105

A dos personas, Monterey y Rancho Dr. $900 (408) 597-6937

A una persona, Calle 7th y Reed $650 (408) 991-3292

A una persona, Sacramento, CA $630 (408) 375-5947

A una mujer sola, Alum Rock y White $950(408) 209-9956

A una mujer sola, San Antonio y King $900(408) 320-3298

A una persona, Blossom Hill y Santa Teresa Rd. $950 (408) 206-7207

A una mujer, White y Story $950 (669) 237-5091

A una mujer sola, White y Alum Rock $950(408) 209-9956

Anuncialo GRATIS!
Llame de Lunes a Viernes de 9am a 5pm
1-800-704-8828

SUPER TAQUERIA

911 McLaughlin Ave, San Jose, CA 95122 Phone: 408 295-1640

1195 W. El Camino Real, Sunnyvale, CA 94087 Phone: 408 245-2313

2438 Almaden Rd, San Jose, CA 95125 Phone: 408 723-0475

1095 S. White Rd, San Jose, CA 95127 Phone: 408 272-7871

15840 Monterey Rd, Morgan Hill, CA 95037 Phone: 408 778-3730

401 E. 10th St, Gilroy, CA 95020 Phone: 408 848-8543

480 S. 10th St, San Jose, CA 95112 Phone: 408 292-3470

460 Tres Pinos Rd, Hollister, CA 95023 Phone: 831 636-5849

720 Main St, Wastsonville, CA 95076 Phone: 831 761-1565

634 Williams Rd, Salinas, CA 93905 Phone: 831 422-4401

REMODELACIÓN • APPLIANCES • PINTORES • AIRE ACONDICIONADO

SE RENTA CUARTO

A una persona, Meridian y Fruitdale $800(408) 625-9655

A una persona, Huran y Cunningha $700(408) 660-9902

A una persona, Story y White $600 (408) 775-1030

A una persona, Tully y White $950 con biles incluidos (408) 202-2825

A una persona, Malbury y Las Plumas $850(408) 644-0849

A una persona, San Antonio y Jackson $900 (408) 685-9266

A un hombre, Story y White $700 (408) 903-7918

A una persona sola, William y Reed $650 (669) 290-0735

A una mujer sola, White y Story $800 con biles incluidos (408) 893-1979

A una persona, San Carlos y Willard $1,000 (408) 771-7247

A una persona, Monterey y Skyway $1,000 (510) 584-8105 en San Jose

A una persona, King y Havana $1,000 (650) 669-6470 en San Jose

A dos personas o una pareja, Tully y White $1,000 (408) 813-1509

A una mujer con un niño, Williams y Winchester $1,000 + dep.(408) 901-9574

A dos personas, King y Ocala $1,000 (408) 421-7610

A una persona, Blossom Hill y Lean $1,000 (408) 816-0702

A dos personas, Adrian y Story $1,000 (408) 836-7247

A dos mujeres o una mujer con un niño, Lanai y Waverly $1,000 (408) 605-3328

A una pareja responsable y sin vicios, Winchester y Hamilton $1,000 (408) 603-4009

A una persona, Story y Jackson $1,000 (408) 449-0186

A una persona, Santa Teresa y Cottle $1,000 (408) 931-1888

A dos personas, Lucretia y Tully $1,000 (408) 824-3728

A dos personas, White y McKee $1,000(408) 796-2611

A una o dos personas, Capitol y Story $1,000 (669) 299-0174

A una o dos personas sin vicios, Leigh y Fruitdale $1,000 (408) 915-9858

A una mujer, Story y McLaughlin $1,000 (408) 396-7067

A dos personas, Tully y White $1,000 (408) 813-1509

A una o dos personas, Milpitas, $1,000 (408) 956-1529

A una persona, Coplay y Morrill $1,000 (510) 894-9229 en San Jose, CA

A uno o dos hombres, Ocala y Biscaine $1,000 (408) 561-3501

A dos personas, King y San Antonio $1,000 (669) 305-8832

A dos personas, Story y Leward $1,000 (408) 449-9533

A dos hombres solos, Puccini y Rigoleto $1,000 (408) 600-7364

A dos personas, William y Calle 7th $1,000 (408) 661-6337

A una o dos personas, Ocala y Karl $1,000 (408) 648-8974

A una persona o pareja sin vicios, Leigh y Fruitdale $1,000 (408) 915-9858

A dos personas, Lucretia y Tully $1,000 (408) 794-8837

A una o dos personas, Story y McLaughlin $1,000 (408) 797-5039

A una persona, Calle 18th y Julian $1,000 (510) 935-6130 en San Jose

A pareja sola, White y Westboro $1,000 (669) 255-8979

A un hombre, Fruitdale y Meridian $1,000 + dep. (408) 597-6784

A un hombre, Fruitdale y Meridian $1,000 + dep. (408) 841-1788

A una mujer sola, Fruitdale y Bascom $1,000 (669) 609-0464

Anuncialo GRATIS! RENTAS
Llame de Lunes a Viernes de 9am a 5pm
1-800-704-8828

JARDINERIA • CONSTRUCCION• CARPET CLEANING

SE RENTA CUARTO

A una persona, White y Story $1,000 (408) 625-0204

A dos personas, San Antonio y La Bonita $1,000(408) 712-0133

A una pareja, Senter y Capitol $1,000 (408) 531-5764

A una Señora, Blossom Hill y Cottel $850(669) 661-1085

A un hombre solo, Story y King $750 (408) 512-6985

A una persona, Meridian y Hamilton $900 (408) 394-9008

A una mujer, Capitol y Hostetter $1,000 (408) 912-3745

A una Señora o matrimonio solo, Monterey y Senter $1,000 (408) 821-3812

A uno o dos hombres, Ocala y Biscaine $1,000 (408) 561-3501

A dos personas, King y Ocala $1,000 (408) 421-7610

A una pareja, Capitol y Cornwall $950 (408) 838-7530

A una o dos personas, Alum Rock y White $1,000 (669) 226-0118

A dos personas, Moorpark y Saratoga $1,000 (408) 726-6166

A una persona sola, Sumatra y Ocala $700(408) 449-8155

A una persona, White y Story $800 (408) 597-5156

A una mujer sola y sin vicios, Calle 1st. y Virginia $600 (408) 569-7222

A una persona, Montague y De La Cruz $900(408) 991-5878 con Gloria

A una mujer sola, Story y King $800 (669) 234-6876

A una o dos personas, Los Baños, CA $900(408) 661-3720

A una mujer sola, Meridian y Race $950 + dep. (408) 762-9978

A una persona, King y San Antonio $950 (408) 320-3298

A una persona, Ocala y Capitol $950 (408) 512-8264

A una persona resposable y sin vicios, Bascom y Union $850(408) 887-3070

1-800-704-8828 Anuncialo GRATIS!

CLASIFICADOS EN LAS AREAS DE

SAN FRANCISCO • SAN RAFAEL • OAKLAND • SANTA CRUZ • REDWOOD CITY • WATSONVILLE • SALINAS • SEASIDE • HOLLISTER • CONCORD

y Muchas Ciudades Mas..!

BUSCA LA REVISTA CADA SEMANA

CLASIFICADOS GRATIS A PARTICULARES

1-800-704-8828

www.AVISADORMUNDO.com

Anúnciese en El Avisador MAGAZINE

¿USTED QUIERE?

- ¿Aumentar sus ventas e incrementar el tráfico de clientes?
- ¿Que su mensaje sea visto en el mercado hispano?
- ¿Establecer su nombre entre nuestros lectores por medio de nuestra revista e internet?

¡LO LOGRARÁ!

SE RENTA CUARTO

A un hombre solo y sin vicios, Oakland, CA $950 + dep. (510) 302-9017 dejar mensaje

---

A una persona, Mountain View $900 (650) 669-2066

A una persona, Sunnyvale $1,000 (650) 753-9082

A una persona, Sunnyvale $1,000 (650) 753-9082

SE OFRECE EMPLEO

Se ofrece empleo a persona para realizar labores de limpieza exterior y recolección de basura en edificios de oficinas. (510) 252-1152

Se ofrece empleo a persona con experiencia en construcción para trabajar en diversos proyectos (510) 252-1152

Se ofrece empleo a personal con experiencia para construcción con disponibilidad de moverse (360) 389-1089 Washington

---

Se ofrece empleo a choferes con lic. clase "A" y dueños de su propio camión para cargar cajas refrigeradas (209) 250-9252 Paterson

---

Se ofrece empleo a mecánico con experiencia en Diesel y frnos de aire (209) 250-9252 Paterson

---

Se busca empleo cuidando personas de la 3ra. edad (916) 370-7840 Sacramento

---

Se ofrece empleo trabajo de noche para cuidar una mujer de la 3ra. edad en Mountain View (650) 793-6164

Se busca empleo en restaurante o cocina, o una compañía de limpieza (916) 430-1035 Sacramento

---

BUSCO EMPLEO

Se busca empleo cuidando persona mayores o niños (650) 921-7914 E. Palo Alto

---

Se busca empleo en restaurante o en una compañía de mantenimiento (650) 337-7170 E. Palo Alto

---

Se busca empleo cuidando niños o en una compañía de limpieza de casa, mujer que habla Inglés (650) 771-4648 Palo Alto

VARIOS

Se vende un vestido de novia bordado size XL $900 (916) 544-3919 Sacramento, CA

Se vende un equipo para pintar playeras, incluye tintas $150 (209) 366-4169

Se vende una jaula para perro $50, 2 cubre asientos para perro $40 y $15 (831) 225-1185 Salinas, CA

APPLIANCE

Se vende una lavadora y secadora $150c/u obo, una máquina para dril $60 una cortadora para madera con base $120 (916) 281-1730 Sacramento

---

Se vende lavadora y secadora $140c/u (916) 281-1730 Sacramento

---

-Se vende una batitora comercial $2,500 obo (209) 875-5107 Turlok, CA

Se vende refrigerador $130 y secadora $140 (916) 281-1730 en Sacramento, CA

ELECTRONICOS

Se vende un set de vocinas para casa $350 obo, un A/C $40 aspiradora $45 (209) 875-5107 Turlok

---

Se vende un tropo para carne al pastor $1,000(209) 672-2155 Modesto

---

Se vende un stereo para casa con bocinas grandes $380 (209) 875-5107 Turlok, CA

Se vende un stereo para casa $480 obo (209) 875-5107 Turlok, CA

MUEBLES

Se vende un colchon tween $20 y un colchon full $100 una sala de 2 piezas $500 (650) 690-4225 Cd. Santa Clara

---

CUIDO NIÑOS

En mi casa en Ceres CA (209) 271-3199

En mi casa toda la semana, Sacramento, CA (279) 786-7377

SE CAMBIA

Se cambia una bicicleta de carreras por un generador de luz (916) 281-1730 Sacramento, CA

SE VENDE AUTO

2008 Mercedes Benz E350, automático $2,100 (650) 288-5727 Fremont

---

2009 BMW 528i, automático $8,000 (650) 630-0378 E. Palo Alto

1950 Ford, automático $6,900 (831) 613-6344 San Juan Bautista

---

2005 Toyota Matrix, automático $4,500 (650) 630-0378

2009 Toyota Camry, standard, 4cly. $5,000 obo con placas al corriente, titulo limpio (916) 904-4200

2008 Mercedes Benz E350, automático $2,100 (650) 288-5727 Fremont

---

2006 Honda CRV, automático $4,700 (510) 228-6557

SE VENDE TROCAS

2017 Ford Expedition Limited, automático $12,000 Fremont (650) 288-5727

2001 Nissan Frontier, standard, 4cyl. $2,800 necesita smog check (209) 480-6738 Modesto, CA

2006 Honda CRV, automática $6,000 (510) 228-6557 Fremont

SE TRASPASA

Se traspasa una 2017 Ford Expedition, automática, necesita pagar dos años más (650) 288-5727

SE VENDE PARTES

Se vende un set de llantas #16 $80 (916) 281-1730 Sacramento

Se vende 2 sets de rines de 6 virlus para un Toyota Tacoma 2006-2018 $500 cada set (916) 889-3719

Se vende una transmisión, automática, V6 para una Toyota P/Up $300 y un motor y transmisión de un VW Jetta '2009 de 4cyl. $800 (408) 637-3720

ANIMALES

Se vende un perro yorke $500 (650) 898-9848 en San Jose

Se vende un french poddle $500 (650) 898-9848 Sunnyvale

Anuncialo GRATIS! Llame de Lunes a Viernes de 9am a 5pm **1-800-704-8828**

SE RENTA SALA

Se renta sala a una mujer, Calle 17th y Empire $400 (408) 420-3061

Se renta sala a una persona, Almaden y Blossom Hill $700 con biles incluidos (408) 775-3317

Se renta sala a una mujer responsable, Branham y Capitol $500 (669) 786-3417

Se renta sala a una mujer sola y responsable, Branham y Capitol $500 (669) 786-3417

Se renta sala a una persona sin vicios, Moorpark y Winchester $700 (408) 687-3956

Se renta sala con cama, para una persona, Stokes y Leigh $600 (646) 374-5240 en San Jose

---

Se renta sala a un hombre, Alum Rock y Capitol Ave. $500 (408) 234-9105

Se renta sala a una persona, Alum Rock y White $700 (408) 796-2611

Se renta sala a una persona, Monterey y Senter $500 (408) 802-3453

Se renta sala a una persona, Malbury y White $550 (408) 843-7866

Se renta sala a una persona, Winchester y Hamilton 500 (408) 499-1139

Se renta sala a una persona, Alum Rock y Adrian $450 (408) 784-6626

Se renta sala a una persona, Story y Lewis $550 (669) 206-8070

Se renta sala una persona, Winchester y Hamilton $700 (408) 603-4009

Se renta sala a un hombre, Capitol y Senter $500 (305) 787-2479 en San Jose

---

Se renta sala a una mujer, Fremont $500 (925) 804-0002

Se renta sala a una persona sola, Lewis y Senter $650 (408) 204-0591

Se renta sala a un hombre, responsable, Story y White $500(408) 771-2301

Se renta sala a un hombre sin vicios, Story y Adrian $550 + dep.(669) 206-8070

Se renta sala una mujer, Alum Rock y San Fernando St. $650 (408) 661-7331

Se renta sala a una persona, Hamilton y Eden $550 (669) 292-8926

Se renta sala a una persona, San Carlos y Meridian $300 (408) 726-7878

SE RENTA SALA

Se renta sala a una persona, Marbury y White $550
(408) 843-7866

Se renta sala una mujer, Curtner y Almaden $500
(408) 775-3145

Se renta sala a una persona, Story y White $700
(408) 796-2611

Se renta sala a un hombre, responsable y sin vicios, Calle 15th y Santa Clara St. $700 (408) 914-0837

Se renta sala a una persona sola, Blossom Hill y Almaden $600 (650) 250-3379 en San Jose

Se renta sala a una persona sola y sin vicios, Hamilton y Moorpark $600
(408) 687-3957

Se renta sala a una persona, McLaughlin y Story $600
(408) 849-8255

Se renta sala a una persona sola y sin vicios, Hamilton y Winchester $600
(408) 499-1139

Se renta sala a una persona, Story y Capitol $450 con biles incluidos
(415) 734-6995 en San Jose

Se renta sala a una persona, Cd. Santa Clara $400
(669) 321-9400

Se renta sala a una persona, Cd. Santa Clara $490
(408) 661-4115

Se renta sala a un hombre, Story y White $500 con biles incluidos(408) 771-2301

Se renta sala a una persona, Tully y King $550 (408) 509-3669

Se renta sala a una persona sola y vicios, Winchester y Loma Verde Dr. $600 (719) 429-7086 en San Jose

Se renta sala una o dos personas, Jackson y Story $900
(408) 425-8741

Se renta sala a una o dos personas, Milpitas, CA $1,000
(408) 956-1529

Se renta sala a una persona, Story y White $600
(408) 533-3237

SE COMPARTE

Se compate cuarto con una persona, Tully y White $450
(669) 321-8225

Se comparte condominio con un hombre, Santa Teresa y Blossom Hill $800
(408) 406-8974

Se comparte garage con un hombre solo, William y Calle 18th $650 (408) 315-0307

Se comparte cuarto con una persona, Empire y Calle 4th $600 (669) 345-8984

Se comparte cuarto con una persona, Empire y Calle 4th $600 (669) 837-9705

Se comparte cuarto con una persona, Cindirella y Jackson $600 (408) 417-7509

Se comparte cuarto, Aborn y White $500 + utilidades
(408) 314-8014

Se comparte apartamento con una persona, Gish y Calle 4th $800 (408) 396-5794

Se comparte cuarto con un hombre, Story y Jackson $450
(408) 394-4472

Se comparte cuarto con una mujer, Tully y Capitol $450
(669) 293-5123

SE RENTA GARAGE

Se renta garage para una persona, White y Alum Rock $975
(408) 724-3966

Se renta garage a una o dos personas, King y Tully $900
(408) 592-2131

SE RENTA TRAILA

Se renta traila a un hombre sin vicios, Jackson y McKee $650 (408) 551-9331

CUIDO NIÑOS

En mi casa, Berryessa y Capitol
(408) 710-4656

En mi casa, Tully y King (408) 6806484

En mi casa, Winchester y Moorpark
(408) 687-3957

En mi casa, Capitol y Monterey
(669) 351-2870

En mi casa, Hostetter y Flickinger
(408) 712-5734

En mi casa, Tully y Capitol
(669) 339-9118

En mi casa, Cd. Santa Clara
(408) 334-8226

En mi casa, Lean y Blossom Hill
(408) 836-9642

En mi casa, King y Malbury
(408) 757-2019

En mi casa, Jackson y Story
(408) 313-9398

ANUNCIALO GRATIS! RENTAS 1-800-704-8828

VARIOS

Se vende una sierra de mano $15 una andera para adulto $100 un carro para el mandado $10 raca para casa $40 y una pecesa de 15 libras $15 (408) 648-9853

Se vende bicicleta $50 (669) 307-9810

Se vende una jaula alta para pericos $65 (408) 838-8958

Se venden 6 plantas de chile $5c/u (408) 218-6389

Se venden 5 plantas de sábila $10c/u (408) 991-4690

Se venden 2 bolsas de ropa seminueva para bebé $50c/u (408) 518-9444

Se venden cosas seminuevas de una storage (408) 648-5925

APPLIANCES

Se vende un A/C LG para pared decasa $350 (408) 6806484

Se vende un refrigerador $100 una aspiradora comercial para janitorial $400 (408) 507-2048

Se vende una secadora de gas $100 (408) 832-2314

ELECTRICOS

Se vende un taladro de bateria $100 (408) 648-9853

Se vende una scotter para desabilitado $850 obo (408) 442-8980

Se vende una scotter para desabilitado $850 obo (408) 805-9344

Se vende una TV plasma de 42 pulgadas $140 (408) 545-8996

MUEBLES

Se vende una cajonera $50 (408) 991-4690

Se vende una cana queen $550 (408) 518-9444

Se vende una cuna $100(408) 775-0746

Se vende una vitrina para comedor $100 (408) 726-6133

Se vende una cuna $40 (408) 624-2965

Se vende una vitrina para comedor $90 obo (408) 726-6133

Se venden un sofás $100 y $150 (408) 912-4270

Se vende una litera $300 (408) 561-9264

Se vende una cama individual $200 (408) 394-8472

Se venden 10 mesas para fiesta $8c/u y un colchon king $150 (806) 543-2304 en San Jose

Se vende una vitrina para comedor $90 (408) 726-6133

SE BUSCA

Se busca quien tenga en venta una estufa de gas y un refrigerador grande (408) 537-3570

Se busca quien venda una ruta de limpieza de casas (408) 771-3204

Se busca bajista y tecladista con experiencia para tocar música versatil (408) 910-2556

Se busca persona que regale ropa o vendand ropa para niña recien nacida (669) 317-7464

Se busca quien tenga en renta una casa o apartamento de 3 ó 4 recámaras en San Jose (408) 449-8962

Se busca quien venda un colchon size queen(669) 219-6558

Se busca quien tenga un espacio para estacionar una Van grande, puedo pagar $200 (669) 301-5871

Se busca quien venda un refrigerador mediano (408) 537-3570

Se busca bajista y tecladista para tocar música versatil (408) 910-2556

Se busca quien tenga en renta una sala para una mujer sola en San Jose (669) 312-4042

Se busca plomero y una persona que ponga tile, para un trabajo (408) 394-4472

SE REGALA

Se regala una caminadora eléctrica (408) 661-0425

Se regala un american guinea pik con jaula (707) 564-9620 en San Jose

Se regalan 2 perros chihuahua mix (408) 665-0061

Se regalan 3 gatitas recien nacidas (408) 726-3045

Se regala un gato de raza azul de 8 meses (408) 648-5925

ANIMALES

Se venden 2 perros yorkie $600c/u (408) 726-6848

Se venden 3 perras y 1 perro german rottweiler de 12 semanas $350c/u (408) 207-7482

Se vende 4 gatos bomby $500c/u (408) 701-8597

ANUNCIALO GRATIS! RENTAS 1-800-704-8828

MERCADOS LATINOS EN EL NORTE DE CALIFORNIA

SACRAMENTO -MERCADOS

La Superior Super Markets
4940 Stockton Blvd
916-451-7259

La Superior Super Markets
2210 Norhgate Blvd.
916-929-7095

La Superior Super Markets
4604 Franklin Blvd.
916-731-8120

La Superior Super Markets
5731 Hillsdale Blvd.
916-332-6200

La Esperanza Bakery & Mercado
5044 Franklin Blvd
916-455-0215

Mi Rancho Super mercado
23550 Florin Rd.
916-428-4218

Toledo's Market
1341 Fulton Ave.
916-979-9227

Viva Supermarket
4211 Norwood Ave.
916-993-4100

3845 Marysville Blvd.
916-922-2006

Carniceria Vaalencias
8040 Greenback Ln # C
916-729-2926

Carnicería Mi Mercadito
5637 Mack Rd
916-421-2000

Del Valle Supermarket
7870 FlorinRd.
916-898-3906

La Victoria Supermarket
2533 Del Paso Blvd.
916-923-5313

Carnicería Familia López
2160 Marconi Ave.
916-920-093

Carnicería López
5550 Franklin Blvd # 100
916-455-4670

ELK GROVE

ToledosMarket
9059 BrucevilleRd. # 190
916-509-9312

Mi Tierra
8484 FlorinRd # 70
916-383-9621

RANCHO CORDOVA

Mi Rancho
10669 Coloma Rd.
916-858-8070

Viva Supermarket
10385 FolsomBlvd.
916-476-4243

Reyes MeatMarket
9531 Folsom Blvd
916-368-8989

KP International Market
1091 Olson Dr.
916-853-8000

La Popular Supermarket
9180 KieferBlvd
916-364-5394

ROSEVILLE

Mercado Loco
201 Sunrise Ave
916-791-5626

Lincoln
La Michoacana Carnicería
616 5th St.
916-645-3477

WOODLAND

La Superior Supermarket
34 W Court St.
530-661-3255

Mercadito El Sinaloense
9 Main St.
530-990-9799

DIXON

Super La favorita
925 N.AdamsSt .
707-678-5013

Carniceria Lupita
1145 Pitt SchoolRd. # E
707-678-7494

VACAVILLE

MexicoMeatMarket
1130 E. Monte vista Ave # A
707-452-0580

Carniceria La Reyna
889 Markham Ave.
707-446-4720

FAIRFIELD

La Favorita Market
1950 N.Texas St.
707-427-8767

La Charrita Market
1470 W.Texas St.
707-434-8344

LODI

Rancho San Miguel
62 S. Cherokee Ln
209-367-9900

GALT

Aroma Panaderia
241 S.Lincoln Way
209-570-3833

STOCKTON

La Superior Mercados
3310 E. MainSt
209-715-662

La Superior Mercados
1536 Waterloo Rd.
209- 546-7950

El Dorado Market
1240 S. El Dorado St.
209-465-7552

CarniceriaSahuao
1020 S. Center St.

Rancho San Miguel Market
1409 S. Airport Way
209-939-9790

Canelos Market
2031 S. El Dorado St.
209-462-4763

Carniceria La Sierra
253 E. Alpine Ave.
209-932-0661

Pena Supermercado
123 E. Jamestown. St
209-475-0479

MODESTO

Mi Tierra Supermarket
1411 CrowsLandingRd.
209-526-1537

La Reyna Market
2101 Standford Ave.
209-408-8652

La Placita Michoacan
3505 Central Ave # 10
209-537-8105

MANTECA

La Super AltenaMarket
223 E. Yosemite Ave
209-825-9179

El RinconMarket
429 W. Yosemite Ave
209-629-8062

SACRAMENTO

STATE FOODS
Super Market
940 Sacramento Ave, W. Sacremento
916-375-0598

MUY LIMPIA LAVANDERIA

Completamenta atendida

1 Todas nuestras maquinas lavan 2 veces por el precio de una.

2 Ofrecemos
Servicio completo de lavado por solo $1 La Libra. (Cash Solamente)
Usamos Productos de Calidad.

3 7 Dias de la Semana
9:00am-6:00pm
Ultima lavada 4:30 pm

916.247.8648

2707 El Camino Ave ,
Sacramento Ca

SCAN ME

LAUNDRY GARAGE

Cancionero

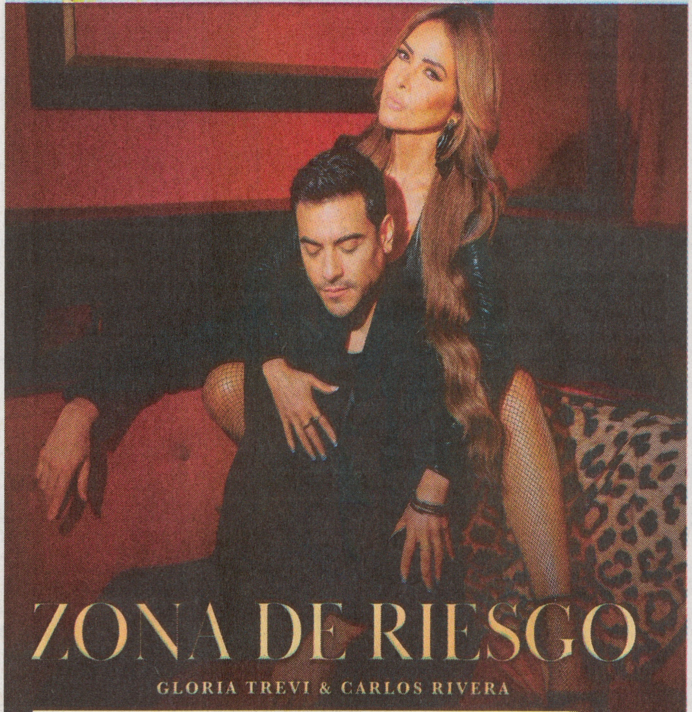

Tú
Llegas con el aire de un ángel
No esperaba más desear encontrarte
Y ahora se burla
La ley de atracción

Sí
Claro que el destino es extraño
Pensé que pasando los años
Te iría superando y no tuve razón

Si te acercas
(no sé si debiera acercarme)
Me despiertas
(sé que no podré controlarme)
Hay peligro (nadie nos podrá detener)

Ten mi boca
(ay, cómo quisiera besarte)
Tú, yo a solas
(si tan solo pudiera escaparme)
Y si es prohibido
(nadie lo tiene que saber)

Nadie lo tiene que saber
Que volví a besar tu cintura
Que otra vez llegué a la locura
Y que lloramos de placer

Nadie lo tiene que saber
Cómo es que te atrapo en mi cuerpo
Que eres tú mi zona de riesgo
Donde no debo caer
Y aun así lo vuelvo a hacer
Y aun así lo vuelvo a hacer

Se hace tarde, tengo 7, 000 mensaj
Y a pesar de todo, no quiero dejarte
El tiempo, casi no lo siento
Cuando estoy contigo, se me va
corriendo

Si te acercas
(no sé si debiera acercarme)
Me despiertas
(sé que no podré controlarme)
Hay peligro (nada nos podrá detener)

Ten mi boca
(ay, cómo quisiera besarte)
Tú, yo a solas
(si tan solo pudiera escaparme)
Y si es prohibido
(nadie lo tiene que saber)

Nadie lo tiene que saber
Que volví a besar tu cintura
Que otra vez llegué a la locura
Y que lloramos de placer

Nadie lo tiene que saber
Cómo es que te atrapo en mi cuerpo
Que eres tú mi zona de riesgo
Donde no debo caer
Y aun así lo vuelvo a hacer

¡Oh!

Que eres tú mi zona de riesgo
Donde no debo caer
Y aun así lo vuelvo a hacer

MERCADO LOCO
CARNICERIA Y PANADERIA
201 Sunrise Avenue
Roseville, CA 95661
Tel (916) 791-5626
3049 West Capitol Avenue
West Sacramento, CA 95691
Tel (916) 372-7080

Panaderia y Carniceria
La Michoacana
616-5th Street Lincoln, CA 95648
Tel: 916-645-3477

la Esperanza
Bakery
LA ESPERANZA Bakery
Ph: 916-455-0215
5044 Franklin Blvd.
RESTAURANTE "Los Jarritos"
Ph: 916-455-7911
2509 Broadway
SUPERMERCADO "La Esperanza"
Ph: 916-455-4448
5044 Franklin Blvd.
Sacramento, CA 95820

Mercados Latinos

Busca Tu Revista **El Avisador** MAGAZINE

Apoyemos a las Tiendas que te traen tu revista El Avisador cada Semana.

SAN JOSE

-MERCADOS

Tropicana Foods
1630 Story Rd. 408-923-7833

Lucky 7 Supermarket
1675 Tully Rd. 408-929-8200

Lucky 7 Supermarket
398 King Rd. 408-254-4500

Chaparral Supermarket
1001 E Santa Clara 408-998-8028

Mi Tierra Mercado
1130 E Santa Clara 408-294-9075

Los Cuates Market Meat
1507 S. Winchester Blvd. 408-374-4304

Los Primos Market Meat
1539 S. Winchester Blvd. 408-374-1285

Arteagas Food Center
204 Willow St. 408-899-6080

Marina Food
4148 Monterey Hwy. 408-224-8786

El Mejor Mercado
3054 Alum Rock Ave. 408-272-1111

El Sol Market
705 N 13th St. 408-287-8431

Las Palmas Mercado y Carniceria
1080 Saratoga Ave. 408-260-2025

Mi Rancho Super Market
1003 Lincoln Ave. 408-882-0117

Yolanda's Market
1197 Vine St. 408-998-5412

Mi Rancho Supermarket
2806 Story Rd. 408-259-3333

Mercado California
5302 Monterey Rd. 408-227-9594

Mi Rancho Carniceria
1383 Kooser Rd. 408-267-2399

Cal Foods Market
195 S 28th St. 408-293-0550

La Raza Super Market
960 E Santa Clara St. 408-477-2646

Sunny Singh
1197 Locus St. 408-753-9034

S & S Market
502 S 10th St. 408-275-9650

Pete's Stop Mini Market
290 Keyes St. 408-995-5542

Union Market
750 S Almaden Ave. 408-295-8590

Willow Market
215 Willow St. 408-286-5848

Emit Mini Market
1492 Almaden R. 408-380-4869

La Condeza Market
1093 W San Carlos St. 408-995-6450

M & M Liquor & Market
2051 Scott St. 408-275-9415

Park & Hester Market & Liquor
1451 Park Ave. 408-297-5083

Yawh Mini Market
367 Meridian Ave. 408-298-3743

Maria's Market
2590 S Bascom Ave. 408-377-2098

Come,n Save
1290 S Bascom Ave. 408-292-0878

Mountain Pure Water
1091 Leigh Ave. 408-971-3063

Star Brite Market
893 Delmas Ave. 408-295-3712

Sidhu Market
801 Locust St. 408-297-1463

Diridon Market
98 Sunol St. 408-298-5076

Mini Market
2970 Almaden Expy. 408-267-1511

Mexican Brothers Market
100 W Alma Ave. 408-295-4354

Kim Market
151 W Alma Ave. 408-292-1053

Yolis Mexican Market
218 Willow St. 408-275-0907

6 To Late Liquor & Market
690 S Almaden Ave. 400-286-0399

Lamas Western Wear
875 South First St. 408-998-4262

Stadium Market
356 Keyes St. 408-278-1822

El Dorado Food & Liquor
449 Keyes St. 408-297-2666

College Market
502 S 6th St. 408-293-4156

Spartan Market
351 E William St. 408-295-8227

S & S Market
1148 S Capitol Ave. 408-926-9236

Quik Stop
1105 Leeward Dr. 408-258-7455

Discoteca El Indito
12261 Story Rd. 408-259-0646

Pop's Mini Market
1718 Ocala Ave. 408-729-0786

Lucky Laundromat
1665 Tully Rd. 408-251-4440

Stop N Save Store
2507 S King Rd. 408-270-1753

Stop 'n' Buy
1601 Tully Rd. 408-259-9313

Happy Hollow Market
1704 Senter Rd. 408-289-8567

6 To Late Liquors
2875 Senter Rd. 408-275-2337

6 To Late
3844 Monterey Hwy. 408-281-9264

Hillsdale Market
3100 Monterey Hwy. 408-227-8841

La Canasta Market
3074 Monterey Hw. 408-227-5700

Monterey Mini Mart
2951 Monterey Hwy. 408-365-0501

7 To Late
2784 Monterey Hwy. 408-229-2555

Twenty Four Market
2010 Story Rd # 20 408-649-6339

Quik Stop
1105 Leeward Dr. 408-258-7455

Tully Market
1709 Tully Rd # D 408-929-1786

Stop N Save
1626 Capitol Expy. 408-274-8790

La Placita
1692 Story Rd #218 408-770-3250

Easy Mart II
1460 Oakland Rd. 408-453-0655

Paul's Market Liquor
412E. empire St. 408-380-4196

Grewal Food & Liquor
601 S 10th S. 408-292-5323

Grewal Food & Liquor
1711 McLaughlin Ave. 408-293-5744

Grewal Food & Liquors
517 McLaughlin Ave. 408-295-5751

Quality Produce & Market
1696 McKee Rd. 408-729-1334

Kwikee Mart
2044 McKee Rd. 408-259-4935

Stop N Save
2297 McKee Rd. 408-258-1586

Bay Stop
1795 McKee Rd. 408-259-2711

Food Bowl 99
1625 Mckee Rd. 408-251-0354

El Patio Mini Market
1201 E Julian St #4 925-640-2105

Bonfare Market
1175 E Julian St # 1 408-295-7287

Guru's Food Liquor
300 N 13th St. 408-947-8900

Stop and Save Food Market
1212 E Julian St # A 408-680-8205

Shan Market
1250 E Julian St. 408-297-3355

Bill's Market
204 Oakland Ave. 408-259-7271

Shop-N-Go
29 S Jackson Ave. 408-251-4159

Minit Mart & Junior Deli
2604 Alum Rock Ave. 408-258-6599

Stop-n-Buy
175 S Capitol Ave. 408-251-6786

Y Market
233 S White Rd. 408-926-8800

Del Rio Video
233 S White Rd. 408-254-3828

R & D Liquor
3120 Alum Rock Ave. 408-929-2792

Gift Stop
2701 Alum Rock Ave. 408-254-1775

Econo Liquors & Food
3112 McKee Rd. 408-272-7677

Super Liquor & Food
3255 Sierra Rd. 408-929-4860

Mi Ranchito Produce
2243 Alum Rock Ave. 408-937-1550

Abe's Liquors & Market
1939 Alum Rock Ave. 408-729-9329

Quick Buy Market
1815 Alum Rock Ave. 408-258-8675

BONFORE MARKET
408 W Capitol Expy. 408-578-5688

SAVE MORE MARKET
5320 Monterey Hwy. 408-365-7050

QUICK AND SAVE MARKET
5245 Roeder Rd. 408-225-6236

BUNFARE MARKET #39
5251 Camden Ave. 408-264-3339

QUICK AND PICK MARKET
1190 Hillsdale Ave. 408-264-4781

TK NOODLE
4068 Monterey Hwy. 408-365-1998

-7-ELEVEN

7 Eleven
2440 Almaden Expy. 408-979-1702

7 Eleven
4630 Pearl Ave. 408-265-6761

7 Eleven
1434 S White Rd. 408-923-1113

7 Eleven
2577 King Rd. 408-274-1666

7 Eleven
1173 McLaughlin Ave. 408-279-0243

7 Eleven
3110 Senter Rd. 408-250-2266

7 Eleven
4270 Senter Rd. 408-225-5040

7 Eleven
3861 Seven Trees Blvd. 408-226-0923

7 Eleven
2032 Story Rd. 408-251-0555

7 Eleven
2805 S White Rd. 408-238-2400

7 Eleven
1639 Alum Rock Av. 408-259-3730

7 Eleven
787 S 11th St. 408-294-7214

7 Eleven
1711 McKee Rd. 408-259-0274

7 Eleven
350 N White Rd. 408-251-4729

7 Eleven
1408 N 1st St. 408-392-9207

7 Eleven
1444 S. Winchester Blvd. 408-374-2380

7 Eleven
4156 Monterey Hwy. 408-225-1263

-LIQUOR

Jackson Liquor and Food
150 S Jackson Ave. 408-258-6928

Patron Liquor
252 Willow St. 408-938-0608

Pt Liquor & Market
830 Malone Rd. 408-264-6976

R & D Liquors Store
662 Willow S. 408-287-1271

Kwik & Convenient Liquors
940 Willow St. 408-977-0838

Cazadores Bottle Shop
3777 Williams Rd. 408-246-5335

F & W Liquor Grocery
3127 Williamsburg Dr. 408-866-2529

Fruitdale Liquors & Grocery
2169 Fruitdale Ave. 408-295-0332

The Vraich Liquor
901 Vine St San Jose

Alma's Liquor
148 W Alma Ave # C 408-287-5395

Tropicana Liquors
2770 Story Rd. 408-729-8767

Mercados Latinos

Busca Tu Revista **El Avisador** MAGAZINE

Apoyemos a las Tiendas que te traen tu revista El Avisador cada Semana.

Lion Liquors
2415 Alvin Ave. 408-238-4680

Ball Liquors
1068 Story Rd. 408-295-5812

Happy Liquor
3977 Senter Rd. 408-225-3469

Seven Trees Liquor's
4146 Monterey Rd. 408-300-0197

J T Liquors
2627 Senter Rd. 408-295-3278

Best Liquor & Deli
1055 Tully Rd # B 408-947-1625

Ball Liquors
1068 Story Rd. 408-295-5812

Story Road Liquor
2241 Story Rd. 408-259-0290

Jack's Liquors
2298 Story Rd. 408-251-3850

Mt Pleasant Bottle Shop
3078 Story Rd. 408-258-6254

Discount Liquor
1040 White Rd. 408-729-5672

SAN JOSE

-LIQUOR

Vista Liquors
1484 S White Rd. 408-923-2300

Ernie's Liquor
2808 S White Rd. 408-274-4422

Eastridge Liquors
1855 Tully Rd. 408-923-2899

Capitol Liquors
3130 Senter Rd. 408-972-5019

Earl's Liquor
299 S Capitol Ave. 408-926-1815

Mc Kee Liquors
3750 McKee Rd # C 408-929-1111

Lundy Liquors
964 Lundy Ave. 408-923-2900

Monterey Liquors
1651 Monterey Hwy. 408-299-0493

Southgate Liquors
445 Blossom Hill Rd. 408-225-4321

Clyde's Liquors
3963 Snell Ave. 408-225-0800

6 to Late Liquors & Food
5138 Monterey Rd. 408-629-1093

Liquors STORE GET-N-GO
1763 Blossom Hill Rd.

ALMADEN TACOS AL PASTOR
6469 Almaden Expy. 408-997-3548

-TAQUERIAS

El Rancho Tquería
1401 Almaden Rd. 408-298-5375

Tequila's Taqueria
1056 Leigh Ave. 408-278-1392

Tacos Al Pastor
1629 Meridian Ave. 408-265-1198

Mike's Pizza & Taqueria
889 S Almaden Ave. 408-872-8749

Fausto's Restaurant
988 King Rd. 408-729-1852

Gabby's Taqueria
3975 Senter Rd # 108 408-629-5266

Mendoza Taqueria
2100 Story Rd. 408-259-4387

La Perla Taqueria
1150 McGinness Ave. 408-251-4884

El Caminito Taqueria
782 N 13th St. 408-295-1471

Imperio Liquors & Taquería
203 King Rd

El Grullo Restaurant
198 King Rd. 408-259-2328

El Grullo Restaurant
41 S Jackson Ave. 408-937-6083

-PANADERIAS

Fernandez Bakery
2269 Story Rd. 408-923-1244

Panaderia Los 3 Hermano
1430 S White Rd. 408-254-8984

Panaderia Rica
1663 Tully Rd. 408-923-5126

El Amanecer Bakery
3975 Senter Rd # 107 408-224-9907

EL AMANECER BAKERY
1575 S Winchester Blvd. 408-866-5446

PANADERIA ROSAS
5158 Monterey Hwy. 408-226-7300

-DULCERIAS

Romeros Cakes
2003 Story Rd # 600 408-251-4260

Dulceria Mi Carnaval Party
1161 E Santa Clara St. 408-295-3633

-FARMACIAS

Milagros de Mexico
996 King Rd. 408-251-5300

-VARIOS

O'Reilly Auto Parts
1799 Story Rd. 408-251-7332

Joyeria Store Vanessa
1642 Story Rd. 408-259-1094

Rosy's Lace & Press Crafts
2263 Story Rd. 408-923-5500

Six Star Variety & Party
3054 Story Rd. 408-729-0144

Joyeria Rosita
1644 Story Rd. 408-251-4312

Artesanias Tapatias Kool
1690 Story Rd. 408-809-6066

SANTA CLARA

Central Check Cashing
3327 "A" El Camino Real. 650-669-3978

-MERCADOS

Arteaga's Food Center
2103 Scott Blvd. 408-645-5005

AK' Mini Marricket
17E. Santa Clara St. 408-288-5332

QUICK BUY MARKET
2021 Homestead Rd. 408-246-6841

-7-ELEVEN

3777 Lafayette St. 408-988-4281

2105 Scott Blvd. 408-296-5809

-LIQUOR

SAVE MAX FOOD & LIQUOR
1191 El Camino Real. 408-296-6622

MEL'S MINI MART LIQUOR
1500 Kiely Blvd. 408-249-2161

Mission Liquors
2099 Scott Blvd. 408-241-2222

STOP N SAVE LIQUOR
1795 Scott Blvd. 408-244-3449

Mand Liquors Food Market
932 El Camino Real. 408-246-1880

Hana's Bottle Shop Liquors
3149 El Camino Real. 408-248-4949

Lucky's Liquors
3290 El Camino Real. 408-638-7824

CAMPBELL

-LIQUOR

Country Time Liquors
2591 S Bascom Ave. 408-559-8324

SAN MATEO

-MERCADOS

Market Fiesta Latina
1424 Cary Ave. 650-343-0193

El Toro Meat Market
142 N B St. 650-579-2805

SUNNYVALE

-MERCADOS

Guadalajara Market
829 Borregas Ave. 408-734-9621

Save & Go Market
343 E Maude Ave. 408-736-3711

Mi Ranchito Produce
259 E Maude Ave. 408-245-1500

GALAMART
1193 W El Camino Real. 408-730-5957

Mini Market
1175 E. Homestead Rd

LA TORRE MARKET
614 E Evelyn Ave. 408-735-1510

-7-ELEVEN

708 N Fair Oaks Ave. 408-530-8290

250 W. Maude Ave. 408-736-3418

-LIQUOR

Fiesta Liquors Store
672 N Fair Oaks Ave. 408-749-1922

Liquors & Food
734 S Fair Oaks Ave. 408-733-7001

Save a Lot Liquors
909 E Duane Ave. 408-733-3806

Voyage Liquors
1211 Wildwood Ave. 408-739-1622

Cigarette X-Press
1228 S Wolfe Rd. 408-530-9474

-VARIOS

GEORGE'S FUEL & AUTO REPAIR
996 W Evelyn Ave. 408-733-2221

JOYERIA ARANTZA
219 E Maude Ave. 408-732-5253

MOUNTAIN VIEW

-7-ELEVEN

1905 Latham St. 650-965-3762

615 S Rengstorff Ave. 650-968-9077

2640 California St.
650-941-7792

-MERCADOS

Fortuna Market
889 Leong Dr. 650-625-8983

Mercado Marlen
2512 California St. 650-935-2235

Liquors & Foodmat
2339 California St. 650-969-0656

Central Liquors
106 N Rengstorff Ave. 650-967-6424

MILPITAS

FIESTA MARKET
110 Dempsey Rd. 408-263-8090

La Milpa
107N Milpitas Blvd (408) 945-6540

Mi Rancherita
51S Park Victoria Dr (408) 263-0308

Taquería "Los Cuñados"
196 Ranch Dr (408) 262-0844

Taqueía "Las Vegas"
1417 N Milpitas Blvd (408) 262-2415

De Los Altos Grill (taquería)
1830 Milmont Dr (408) 945-8813

Royal Taco
1469 Landess Ave (408) 946-2197

7 Eleven
15 S Abbott Ave, Milpitas, CA 95035
(408) 262-8783

Victoria Liquors
22 S Park Victoria Dr,
(408) 262-5266

FREMONT

RAMIREZ MARKET
37365 Fremont Blvd. 510-739-3808

7 Eleven
122 Gable Dr. 510-657-9750

IRVINGTON LIQUOR
41067 Fremont Blvd. 510-651-6220

DISCOTECA MEXICO
40919 Fremont Blvd. 510-440-8854

GILROY

APATZINGAN MARKET
7237 Monterey St. 408-848-8222

ARTEAGA MARKET
6906 Chestnut St. 408-847-7542

EL CHARRITO MARKET
7638 Monterey St. 408-842-3659

BUY AND GO MARKET
8401 Church St. 408-847-1567

EL SOL MARKET
435 1st St. 408-846-9494

QUICK STOP
8401 Church St. 408-847-1567

QUICK AND EASY
8429 Murray Ave. 408-847-4543

GAVILAN MARKET LIQUOR
8110 Westwood Dr. 408-848-4137

SUE'S CAFE
7501 Monterey St. 408-337-5685

SUNRISE COFE
6120 Monterey St. 408-848-1200

EASY MARKET
150 Leavesley Rd. 408-842-3192

-TAQUERIAS

SUPER TAQUERIA
401 E 10th St. 408-848-8543

7 MARES RESTAURANT
7820 Monterey St. 408-848-5006

Mercados Latinos

Busca Tu Revista **El Avisador** MAGAZINE

Apoyemos a las Tiendas que te traen tu revista El Avisador cada Semana.

KACHY PRODUCE
8655 Monterey Rd. 408-842-8272

-VARIOS

UNITED GAS
300 Leavesley Rd. 408-848-3879

AMERGAS GASOLINERIA
6991 Monterey Rd. 408-848-9996

VALERO GAS
1190 1st St. 408-848-8255

SAN MARTIN, CA

SAN MARTIN DRIVE MARKET
13320 Depot St. 408-683-4063

Mama's Market and Liquors
13305 Sycamore Ave. 408-683-4672

POST OFFICE
200 E San Martin Ave.

MORGAN HILL

SUN VALLEY MARKET
16760 Monterey Rd. 408-779-1863

MORGAN HILL FOOD
225 W Main Ave. 408-779-2156

LA CHOZA MEAT MARKET
17865 Monterey St. 408-776-8878

Sun Valley Market & Liquor
16725 Monterey St. 408-779-1863

Country Store Grocery
16390 Monterey St. 408-779-5512

TACOS EL JALICIENSE
16999 Monterey Rd. 408-779-4439

JESUS RESTAURANT
16715C Monterey Rd. 408-778-9446

DEPORTES TOLUCA
235 W Main Ave. 669-888-3417

E. PALO ALTO

Pal's Market
2398 University Ave. 650-321-4163

LA ESTRELLITA MARKET
2387 University Ave. 650-328-0799

ONE STOP LIQUORS SUPER M.
1493 E Bayshore Rd. 650-321-4146

MENLO PARK

LA HACIENDA MARKET
1933 Menalto Ave. 650-325-0650

Soleska Market
1305 Willow Rd. 650-329-9554

MI TIERRA LINDA
1209 Willow Rd. 650-325-8720

REDWOOD CITY

ARTEAGA MARKET
812 Fifth Ave. 650-364-1718

PEÑA MARKET
3198 Middlefield Rd. 650-365-9660

AYAR PRODUCTOS
MEAT MARKET
2727 El Camino Real. 650-366-1634

LA ESTRELLITA MARKET
2205 Middlefield Rd. 650-369-3877

MI RANCHO SUPERMARKET
137 Roosevelt Ave. 650-780-9410

MI RANCHO MARKET
150 Charter St. 650-780-0330

WILLOW MARKET
37 Willow St. 650-366-3034

APATZINGAN #2
739 Chestnut St. 650-368-7224

GOLDEN GLASE BAKERY #2
2780 San Mateo Ave. 650-366-3228

HAYWARD

YEYO'S MEAT SUPER CARNICERIA
26718 GADING RD. 510-782-9072

EL CHARRO MARKET
480 W Tennyson Rd. 510-723-0094

ARTEAGAS HAYWARD PLUS M.
226 Jackson St. 510-885-1300

LATINO MARKET
121 W Tennyson Rd. 510-782-3411

LA ESPERANZA TRICOLOR MARKET
340 A St. 510-886-6070

SAN LEANDRO

LATINO WIRELESS INC.
16438 E 14th St. 510-276-5512

GUADALAJARA MARKET
14327 E 14th St. 510-614-9607

TELEXPRESS
1793 E 14th St. 510-352-1732

NEWARD

LA HACIENDA FOOD CENTER
36601 Newark Blvd. 510-797-2171

MEXICO TORTILLA FACTORY
7015 Thornton Ave. 510-792-9909

LA HUASTECA REST/MINI MARKET
7673 Thornton Ave. 510-795-8656

OAKLAND

LA COLMENA MARKET
4825 International Blvd. 510-536-6843

EL DORADO MARKET
2727 El Camino Real 650-362-3520

ALEXIS PARTY WORLD
4701 International Blvd. 510-534-3514

UNION CITY

DORADO FOODS MARKET
33909 10th St. 510-475-5468

ALVISO

JALISCO MARKET
5210 N 1st St. 408-934-9695

MARINA MARKET
1269 State St. 408-946-8009

COYOTE

COYOTE EXPRESS
8145 Monterey Rd. 408-463-0660

SEASIDE

La Viña Market
1950 Fremont Blvd. (831) 747-2664

Ord Terrace Liquors
1949 Fremont Blvd.

Seaside Laundromat
1984 Fremont Blvd. (831) 393-0437

Red's Donuts
1646 Fremont Blvd. (831) 394-3444

Gasolinería 76
1600 Fremont Blvd.

La Chiquita Market
1482 Fremont Blvd. (831) 392-0458

Fremont Liquors
1400 Fremont Blvd. (831) 394-2003

Mi Tierra Market
1000 Broadway Ave.

Taqueria Zarape
1107 Fremont Blvd. 831-899-1125

SALINAS

Panadería Aztec
1002 Del Monte Ave, #F,
(831) 751-0203

Discoteca Exitos Laninos
924 N Sanborn Rd, (831) 769-0767

Gin's Super Market
950 N Sanborn Rd, (831) 422-0841

El Charrito Market
1416, W Market St, (831) 424-9446

La Esperanza Market
1002 Del Monte Ave Ste E,
(831) 751-6108

Taqueria Adelitas
1002 Del Monte Ave, Ste A;
(831) 422-7343

La Michoacana
1222 Del Monte Ave (831) 424-4971

Fruteria La Mexicana
1241 Del Monte Ave (831) 998-7308

Exitos Latinos
1110 E Alisal St 831-759-2352

La Princesa Market
516 E Alisal St. (831) 754-1317

Wash House Lavanderia
463 Williams Rd (831) 757-7222

Sal Mex Bakery
349 Williams Rd (831) 758-1412

Fairway Market
323 Williams Rd. (831) 424-5665

Dolores Fruit Stand
316 Williams Rd. (831) 783-1323

Taqueria El Chavinda
309 Williams Rd. (831) 751-3727

El Nopal Market
259 Williams Rd. (831) 759-0118

Quality Market Liquor
201 Williams Rd. (831) 424-1045

1 2 3 Wash & Dry
912 N Sanborn Rd,

Leal Bakery
805 E Alisal St (831) 422-0315

El Charrito Market
1416, W Market St, (831) 424-9446

Letty's Rcord
631 E Alvin Dr # F (831) 444-8796

La Princesa Market
516 E Alisal St (831) 754-1317

El Aguila Bakery Deli
42 W Market St (831) 422-5340

El Charrito Market
122 West Market Street

Juquila Market
170 E Laurel Dr (831) 751-0828

Carlito's Restaurant
543 W Market St (831) 759-2716

Shell Gasolineria
417 N N Main St. (831) 751-9851

Taqueria Azteca
505 E Market St (831) 775-0388

Food Mac's Market Fruteria
495 E Market St (831) 751-0940

Maritza's Market
549 E Market St (831) 758-2166

Mercado San Miguel
51 San Miguel Ave (831) 422-0826

Mariscos Costa Azul
658 E Market St (831) 757-4145

Young's Market
658 E Market St (831) 757-4145

Panaderia Guadalajara
699 E Market St (831) 758-0354

Taqueria Jalisco
810 E Market St (831) 753-1490

Tacos El Jalisciense
505 E Alisal St, (831) 759-2381

La Esperanza Market
490 E Market St (831) 422-8636

Taqueria El Güero
834 N Sanborn Rd (831) 751-3151

HOLLISTER

G and J Liquor Mart
191 San Felipe Rd # B,
(831) 630-1648

La Guadalupana Meat and Grocery
55 San Benito St (831) 636-9750

Reghetti Liquor
310 1st St; Hollister (831) 637-7562

Alegria Taqueria
125 San Benito St (831) 634-1529

Hollister Super Market
211 3rd St (831) 636-8887

Granni's Wash Dry
221 3rd Street(831) 637-1570

Debo Liquor
801 San Benito St (831) 637-3703

Rite Aid
1701 Airline Hwy (831) 636-1692

Dollar Tree
560 Tres Pinos Rd (831) 638-4919

Shell Gas Station
490 Tres Pinos Rd (831) 636-1100

Super Taqueria
460 Tres Pinos Rd (831) 636-5849

Los Grullenses Taqueria
1270 San Juan Rd C (831) 638-1134

La Michoacna Restaurant
1296 San Juan Rd, (831) 638-9425

Quik Stop
10 San Felipe Rd (831) 637-2675

Plaza 156
1615 San Juan Rd (831) 637-9357

WATSONVILLE

J & D Market Carniceria
226 E Riverside Dr, (831) 724-5118

La Tiendita
675 Rodriguez St, (831) 724-6203

SANTA CRUZ

Ocean Market &Deli
304 Ocean St (831) 425-5145

LOS BAÑOS

La Esperanza Market
937 W. 937 W Pacheco Blvd.
(209) 826-9526

Cutija Taco Shop
5 W Pacheco Blvd. (209) 826-8024

Total Fasihon Inc.
1237 E Pacheco Blvd. (209) 826-5647

Lavandería de Auto Servicio
1329 E. Pacheco Blvd.

Town y Country Liquor
1248 E. Pacheco. (209) 826-3951

El Amigo Market
740 G st. (209) 829-0629

Buy -N- Save Market
225 7th St.

Loundry Mat
252 7th st.

Tacos
647 Ist.

La Michoacana Market
655 Ist. (209) 710-0780

Super Mercado Santa Fe
1109 6st. (209) 827-1095

Loundry Mat
506 E. Pacheco Blvd.

Rooney's Liquor
310 W/ Pacheco Blvd. (209) 826-3981

Barber SHOP

Izzy Moreno

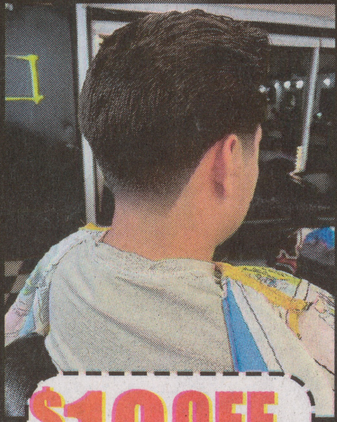

BARBER SERVICES

HAIRCUT $40
(fades-tapers-etc..)

BEARD TRIM $30
(Includes face cleanser-hot towel – razor finish)

HAIRCUT & BEARD............$60
(Includes face cleanser-hot towel – razor finish)

Tuesday - Saturday 10am-7:30pm

$10 OFF one time use FIRST VISIT

WALK-INS WELCOME

Appointments are preferred!

@CUTSBY_IZZY

BOOK APPOINTMENT SCAN THE CODE

Izzy Moreno 669 221.0485

@CUTSBY_IZZY

SOBADOR TERAPEUTICO

ESPECIALISTA EN TORCEDURAS Y AJUSTES DE ESPALDA

- ✓SISTEMA MUSCULAR
- ✓SISTEMA NERVIOSO
- ✓MEÑISCOS
- ✓ARTRITIS
- ✓Y MAS

SE PONEN VENTOSAS

TENEMOS EL MEJOR TRATAMIENTO PARA EL NERVIO CIATICO

ALIVIE SU DOLOR DE ESPALDA EN MINUTOS

SOLUCIONAMOS PROBLEMAS DEL
• CUELLO • CINTURA • RODILLAS
• TOBILLOS Y COYONTURAS

HORARIO DE ATENCION:
LUNES A VIERNES DE 10:00AM a 8:00PM
SABADO Y DOMINGO DE 10:00AM a 6:00PM

408.665.2253

OPEN

SU LOGO AQUI..!

LLAME HOY PARA APARTAR SU ANUNCIO

1-800-704-8828
LUN - VIE 9AM - 5PM

SU ANUNCIO EN LA REVISTA Y EN NUESTRA PAGINA DE INTERNET!!

El Avisador MAGAZINE

ELAVISADORMUNDO.com

VEA LOS HORÓSCOPOS COMENZANDO EN LA PÁGINA 148

La Selección liderada por Javier Aguirre busca realizar un partido en cada una de las tres sedes anfitrionas previo al Mundial 2026

El pasado 11 de junio en Roma, Italia, el Comisionado interino de la Federación Mexicana de Futbol (FMF), Mikel Arriola, realizó la presentación del reloj oficial que marca el tiempo restante para el inicio del Mundial 2026 México, Estados Unidos y Canadá.

Por tercera vez en la historia del futbol, México será sede del campeonato por la Copa del Mundo y, por primera vez en los tres mundiales que ha organizado, será el anfitrión del partido inaugural. Esto sucederá el 11 de junio de 2026 en el renovado Estadio Banorte.

Arriola detalló que la Selección Mexicana llevará a cabo "una concentración de 6 semanas y media antes del comienzo, mucho más que el resto en comparación". Además, enfatizó que jugarán "un 50 % más de partidos que el resto de selecciones en la preparación", incluyendo encuentros contra equipos de diferentes confederaciones.

En el camino de preparación hacia el magno evento, la Selección Mexicana, liderada por Javier Aguirre, contempla llevar a cabo un partido amistoso en el Estadio BBVA, de Monterrey, Nuevo León, en la fecha FIFA de noviembre.

El Tri busca realizar un partido en cada una de las tres sedes anfitrionas previo al Mundial 2026, es decir, uno en Guadalajara, otro en Ciudad de México y el último en Monterrey, con el fin de afinar detalles en las instalaciones, entre otros requisitos, el césped deberá cumplir con los estándares impuestos por la FIFA.

En octubre, México jugará contra Ecuador en el Estadio Akron, mientras que en el mes de septiembre, jugará dos partidos contra equipos de Asia, en Estados Unidos, de modo que las únicas fechas disponibles para que el Tricolor juegue en Monterrey serán a partir de noviembre.

Será hasta marzo de 2026 que, después de la remodelación del Estadio Banorte, la Selección Mexicana se dispute el último juego previo a la Copa del Mundo.

Hasta este momento, ni la Selección Mexicana ni la FMF han revelado qué equipo podría ser el rival a vencer en el juego de la última fecha de la FIFA en la Ciudad de México, pero se espera un fuerte contrincante de alto nivel, representativo de Europa o Sudamérica.

El Fútbol de México y el Resto del Mundo

EEUU PODRÍA EMPEZAR A LLAMAR 'FÚTBOL' AL SOCCER

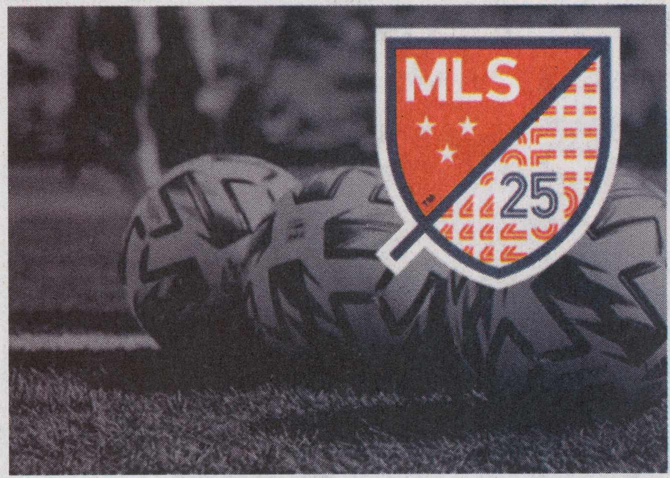

Es el deporte más popular del mundo y, sin embargo, todavía hay debate sobre cómo debería llamarse realmente. Fue un comentario en tono de broma, pero en un momento en que Estados Unidos está desempeñando un papel cada vez más significativo en el soccer, la cuestión de por qué los estadounidenses continúan llamándolo por un nombre diferente al que es más comúnmente conocido ha resurgido.

El soccer sigue creciendo en Estados Unidos y también su influencia en el deporte. Albergarán la Copa Mundial masculina con Canadá y México el próximo año, el tercer año consecutivo en que se lleva a cabo un torneo importante después de la Copa América 2024 y el Mundial de Clubes de este verano.

Otros factores están manteniendo al soccer más presente en la agenda deportiva de Estados Unidos, y quizás harán que decir "fútbol" sea más común en un panorama competitivo.

Canadá, al igual que Estados Unidos, simplemente lo llama soccer, lo que claramente lo distingue de la NFL y la Liga Canadiense de Fútbol.

El manual de estilo de Associated Press dice que soccer es el término preferido en Estados Unidos, pero señala que "en todo el mundo el deporte se refiere como fútbol".

Sofia
SAN JOSE, CA
COLOMBIANA
Masaje
LLAMA O
ENVIA TEXTO
24
AÑOS
507.509.4440
408.545.8483

GRAND
OPENING
LEE SKIN CARE & SPA
$50 X 30 MINUTOS
$70 X 60 MINUTOS
ASIANS GIRLS
HERMOSAS
CHICAS SEXYS
ASIATICAS Y JOVENES
TE ESPERAN
PARA DARTE
MUCHO AMOR!
• Llama o Envia un Texto.
• Haga su Cita Ahora
Open 7 Day
a Week
10AM - 9PM
408.876.1763
1030 PIEDMONT RD, SAN JOSE 95132

Bella
Spa Masaje
GRAND
OPENING
6 Chicas
Latinas y
Asiaticas
Todos los Días
ABIERTO
9AM a 11PM
408.806.3018
999 W SAN CARLOS ST, SAN JOSE
(Backyard Parking and Entrance) Ring Door Bell
669.295.9510
SAN LEANDRO (CALL GET ADDRESS)

GRAND
OPENING
HAYWARD
Wonder Spa
Massage
OPEN
7-DAYS
9 AM - 10:30 PM
ASIAN & LATINA GIRLS
HERMOSAS
CHICAS SEXYS
ASIATICAS
Y JOVENES
TE ESPERAN
PARA DARTE
MUCHO AMOR!
ATM
INSIDE
$50 X 30 MINUTOS
$70 X 60 MINUTOS
Tips no incluido
• Llama o Envia un Texto.
• Haga su Cita Ahora
510.314.1389
778 B STREET, STE. A, HAYWARD, CA 94541

En DEPORTE
De Todo Un Poco

LA UEFA APLICA EN EL EUROPEO SUB-21 LA NUEVA REGLA DEL LÍMITE DE TIEMPO PARA LOS PORTEROS

Con el comienzo del Campeonato de Europa Sub-21 de la UEFA 2025 en Eslovaquia hoy, la UEFA aplicará una enmienda a la Regla 12.2 de las Reglas de Juego, aprobada por la International Football Association Board (IFAB) el 1 de marzo de 2025. Según esta nueva regla, si un portero retiene el balón durante más de ocho segundos, el árbitro concederá un saque de esquina al equipo contrario.

Esto sustituye a la sanción anterior de un tiro libre indirecto por retener el balón más de seis segundos. El árbitro también utilizará una cuenta atrás visible de cinco segundos para señalar la parte final del límite de tiempo.

Las directrices de la UEFA para que los árbitros apliquen la nueva regla incluyen:

• La cuenta de los ocho segundos comienza cuando el guardameta tiene pleno control del balón y no está siendo presionado por un jugador rival.

• El árbitro contará visiblemente los últimos cinco segundos, asegurándose de que el guardameta pueda ver la cuenta atrás.

• Si los adversarios comienzan a presionar u obstruir al portero durante la cuenta atrás, el árbitro detendrá el conteo y concederá un tiro libre indirecto a favor del guardameta.

Yaquelin
MASAJES
SERVICIO CON CHICA AMABLE
PRECIOS ECONOMICOS
VEN Y COMPRUEBALO
SERVICIO GARANTIZADO
EN SAN JOSE!!
ABIERTO DE: 6:-AM - 9: -PM
408-401-7638
CHICA AMABLE Y BONITA TE ESPERA!!!

ESTRELLA
mi Fantasia
MASAJES
RELAJACION CON CHICAS HISPANAS
OLVIDATE DEL ESTRES
SERVICIO COMPLETO
SERVICIO AMABLE
VEN Y COMPRUEBALO
SE OFRECE TRABAJO A MASAJISTA CON GANAS DE TRABAJAR...
CON TOALLAS CALIENTES
408-449-6677
LOS 7 DIAS DE LA SEMANA - ABRIMOS DE 8-AM A 10-PM

Gran Apertura
SunShine Day Spa
Con lindas chicas
$50
Hablas ingles
Abierto los 7 DIAS
11:30am - 11:15 pm
POR LINCOLN Y COE AVE
SAN JOSE, CA 95125
408.707.6314

Viviana
MASAJES
Gran Apertura
CHICA NUEVA Y AMABLE
SERVICIO COMPLETO
VEN Y COMPRUEBALO
PRECIOS ECONOMICOS
FOTO REAL
ESTOY EN SAN JOSE
ABRIMOS DE: 10-AM - 9-PM
408-661-5813
CHICA BONITA • NO LLAMADAS PRIVADAS

En DEPORTE
De Todo Un Poco

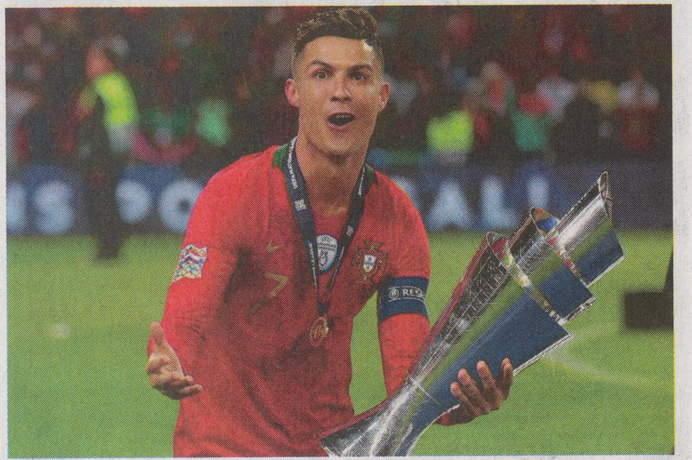

Esta norma se aplicará a partir de hoy a todos los partidos de competición de la UEFA. A principios de este mes, la UEFA aplicó la aclaración de la IFAB a la Regla 14 de las Reglas de Juego, que aborda los casos en los que un jugador que lanza un penalti toca el balón dos veces.

¿Qué fases tuvo la UEFA Nations League 2024/25?

La fase liga de la Nations League 2024/25 tuvo lugar en septiembre, octubre y noviembre de 2024. Los equipos ascendieron, descendieron, se aseguraron otra edición en su liga o se clasificaron para los cuartos de final o las eliminatorias.

La competición se reanudó del 20 al 23 de marzo de 2025 con las eliminatorias de play-offs de la Liga A/B, la Liga B/C y los cuartos de final.

Los vencedores de los cuartos de final pasaron a la fase final de junio, que se cerró con el partido por el tercer puesto y la final el domingo 8 tras superar Portugal a la anfitriona en la primera semifinal y ganar España a Francia en la segunda.

Los play-offs de la Liga C/D tendrán lugar el jueves 26 y el martes 31 de marzo de 2026.

Como ya se ha indicado, la edición 2024/25 cuenta con 16 equipos en las Ligas A, B y C, y seis en la Liga D.

GRAN APERTURA
Relaxation & Spa
$40 30 MINUTES
Chica muy Bonita, Sexy y con mucha EXPERIENCIA !!
Querrás Regresar
669-699-8287
#36 Harold Ave Santa Clara CA
Room C5. y Room D2

GRAND OPENING
GRAN APERTURA
Lovely Spa Relaxation
MASAJE Y RELAJACION
$45
HABLAMOS INGLÉS
EN SAN JOSÉ
Horario 12:00pm - 11:00pm
Downtown San Jose (con amplio estacionamiento)
669 639 1367
MANDAR TEXTO PARA DIRECCIÓN

LINA
BARBER
$30 30MINUTOS
$50 60MINUTOS
chica de 27 años
Muy buen Masaje - Llámame HOY
408-655-1290
408-333-5220
2300 S. KING RD, esquina Con Tully

GRAN APERTURA
AQ Skin Care
RELAXATION
RELAJACION CON CHICAS ASIATICAS
Te Esperamos!!
30 Minutos
$50
ESTAMOS EN: SAN JOSE
WE SPEAK ENGLISH
ABIERTO: 9-AM A 10-PM
7 DIAS DE LA SEMANA
669-335-7491
4280 SENTER RD. #30 SAN JOSE, CA 95111
CERCAS DE MARINA FOODS... FRENTE AL 7-11

EL CLÁSICO DE MITAD DE TEMPORADA EN LAS GRANDES LIGAS PASÓ A LA HISTORIA POR UN HECHO MUY PARTICULAR.

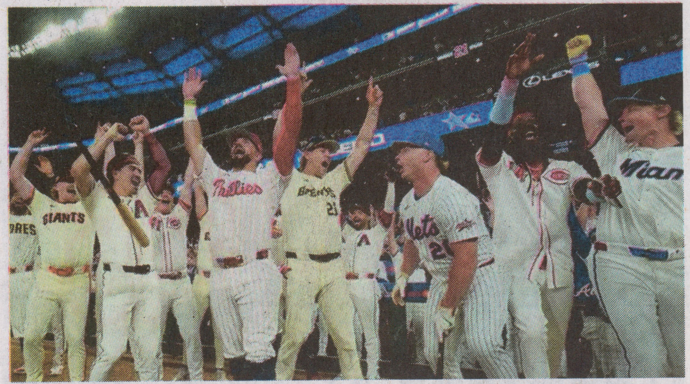

En un hecho sin precedentes en la MLB, la Liga Nacional derrotó la noche de este martes a la Americana en el primer Juego de Estrellas de las Grandes Ligas que se decidió en un concurso de cuadrangulares.

El partido concluyó en Atlanta con un empate 6-6 después de que el Viejo Circuito llegara a tener una ventaja de seis carreras al entrar en la séptima entrada, aunque al final lograron salir con la victoria. Tras una racha de nueve derrotas seguidas, la Liga Nacional suma ahora dos triunfos en los últimos tres Juegos de las Estrellas disputados.

Por primera vez en sus 95 ediciones, el MLB All Star Game definió al ganador en un desempate al estilo de una tanda de penales de futbol. El formato en este caso fue una versión reducida del HR Derby, el concurso de vuelacercas disputado el lunes y que ganó Cal Raleigh.

Cada equipo puso en turno a tres bateadores y el Viejo Circuito salió vencedor del experimento con un resultado de 4-3 gracias a una actuación implacable de Kyle Schwarber. La figura de los Phillies conectó un cuadrangular en cada uno de sus tres swings, un recital que le valió el premio de Jugador Más Valioso (MVP) del evento.

La participación en el Juego de Estrellas de Jonathan Aranda y Alejandro Kirk, junto a la de Andrés Muñoz, fue un récord para el beisbol de México, que nunca había tenido tres jugadores nacidos en su país en un MLB All Star Game.

Water Relax Spa
STOCKTON
OPEN 7-DAYS
8:30AM - 10:30PM
LLAME O ENVIA TEXTO
$40 X 30 MINUTOS
$60 X 60 MINUTOS
Tips no incluido
ATM INSIDE
209.771.2504
707 EAST MARCH LANE, STE. #1, STOCKTON CA 95207

EN SACRAMENTO CA
Lotus massage
CHICAS LATINAS Y ASIATICAS
CHICAS NUEVAS CADA DOS SEMANAS
916.203.2805
7 DIAS DE LA SEMANA 9AM A 9PM
5930 FREEPORT BLVD. #B4
SACRAMENTO CA

Dream Massage
MODESTO
OPEN 7-DAYS
8:30AM A 10:30PM
LLAME O ENVIE TEXTO
ATM INSIDE
$40 X 30 MINUTOS
$60 X 60 MINUTOS
Tips no incluido
209.707.6364
225 WEST GRANGER AVE. MODESTO, CA 95350

SAN JOAQUIN
MASSAGE
1 hora
$60
CUPON
1/2 hora
$40
"TENEMOS LO QUE NECESITAS PARA RELAJARTE"
MASAJISTAS HISPANAS
Solamente con citas de10am-9pm
209-855-0766
STOCTON

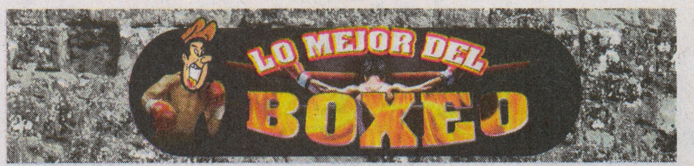

La emoción está garantizada cuando dos de los contendientes más peligrosos de la división superligera se enfrenten en un duelo de alto riesgo. Oscar "La Migraña" Duarte (29-2-1, 23 KOs), conocido por su presión implacable y poder de nocaut, se enfrentará al nativo de Chicago, Kenneth "Bossman" Sims Jr. (22-2-1, 8 KOs), un técnico hábil con mucho por demostrar ante su público local.

Los dos superligeros no tendrán adónde ir y han estado deseando dar lo mejor de sí en el ring. El evento principal a 12 asaltos se llevará a cabo el sábado 2 de agosto, en vivo a nivel mundial por DAZN desde el Credit Union 1 Arena en Chicago.

La primera vez que Oscar Duarte pisó un cuadrilátero de boxeo fue a los 11 años, cuando sus amigos lo invitaron a entrenar. Desde entonces, el boxeo se convirtió en la vocación de Duarte, y ganó cinco campeonatos estatales, cinco campeonatos regionales, cuatro títulos nacionales y una medalla de bronce como amateur. Duarte comenzó su carrera profesional en 2013, forjando una reputación gracias a su potencia, combinaciones precisas y su capacidad para ejercer una presión inquebrantable sobre sus oponentes. Su nombre se dio a conocer cuando se enfrentó a la estrella del boxeo Ryan García en Houston, Texas, en diciembre de 2023.

Duarte regresa al ring en Chicago para enfrentarse al contendiente local Kenneth Sims Jr. (22-2-1, 8 KOs). Originalmente programado para noviembre de 2024 en Riad, Arabia Saudita, el combate se pospuso debido a la lesión de rodilla de Sims Jr. durante el campamento de entrenamiento.

El Avisador MAGAZINE.COM

NISSAN 2025 NISSAN FRONTIER

Nissan Frontier 2025 refuerza su espíritu implacable con un nuevo diseño y nueva tecnología que simplifica cada viaje. La pick-up ofrecerá 182 centímetros de espacio en la caja, una mayor capacidad de remolque y un sistema de infoentretenimiento más grande. Las mejoras de Nissan Frontier son impulsadas por la retroalimentación de los clientes y los esfuerzos de la marca para garantizar que la camioneta ofrezca lo que los conductores desean. La renovada Nissan Frontier 2025 llegará a los concesionarios Nissan de Estados Unidos a finales de este verano. Los precios se anunciarán cerca de la fecha de inicio de ventas.

El nuevo aspecto de Nissan Frontier 2025 se basa en una apariencia resistente con un rediseño de la fascia delantera, la parrilla y la defensa; el nuevo acabado del portón trasero para PRO-X/PRO-4X, así como la introducción de una nueva pintura Afterburn Orange. Estas mejoras resaltan aún más la capacidad de Frontier para llegar al límite en el trabajo o en actividades extremas. Al escuchar los comentarios de los clientes, Nissan realizó múltiples revisiones funcionales que hacen que vivir con Nissan Frontier sea más fácil y emocionante. El volante de ajuste telescópico es nuevamente estándar en todas las versiones. En las opciones SV y superiores, el asiento del conductor eléctrico de seis posiciones ahora agrega soporte lumbar eléctrico bidireccional. Mientras que, para el copiloto, el asiento es eléctrico de cuatro posiciones en PRO-X / PRO-4X y SL.

Las versiones PRO-X y PRO-4X atienden a los compradores con un espíritu más aventurero, con neumáticos de gran desempeño, componentes de suspensión todoterreno Bilstein, una apariencia aún más robusta con carrocería y ganchos de remolque Lava Red. La caja también tiene una toma de corriente de 120 voltios. Finalmente, Nissan Frontier SL trae una opción más lujosa y altamente equipada, con características que incluyen asientos delanteros y traseros tapizados en cuero, un volante forrado en cuero con calefacción, iluminación exterior LED y un sistema de audio premium Fender® con 10 bocinas. Las especificaciones completas, las características y las opciones se pueden encontrar en la hoja de especificaciones de la Nissan Frontier 2025.

STEVENS CREEK NISSAN
4855 STEVENS CREEK BLVD, | SANTA CLARA, CA 95051
408.983.5900 • 408.482.8683
www.stevenscreeknissan.com
Buscanos en: www.autoVmag.com

Una iglesia para disfrutar en Familia

VENTURE
en español

Acompañanos todos los

Domingos 10:45 AM

@ventureenespanol

www.iglesiavee.org

16845 Hicks Rd, Los Gatos, CA 95032

W
IGLESIA DEL
WEST

Somos Una Nueva Iglesia

Hagamos una comunidad Sana
levantando Matrimonios Sanos.

Acompañanos todos los

Domingos 2:00PM

@iglesiadelwest

**921 S First St, Unit B,
San Jose, CA 95110**

Productos Organicos

lumisol

organic -natural -vegan

Lo mejor para el cuidado de su piel

Productos 100% naturales para rostro y cuerpo

- Bombas de Baño • Sal de Baño

Jabónes con fragancias de: •Naranja • Coco • Lavanda • Miel • Avena • Velas de Soya Aromaticas

460 WEST TAYLOR ST ♦ SAN JOSE, CA 95110

669.377.5977

www.lumisolorganic.com

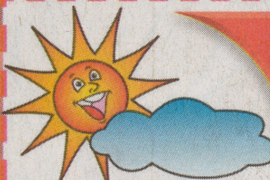

Buscando Amigos

¡Buscando Un Nuevo Amanecer!

Hazte Socio de "Buscando Amigos"

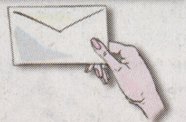

Si Desean Amistad con Algún(a) Miembro de "Buscando Amigos",
Envíe una Estampilla de Correo para Poder Enviarle su Mensaje al que Desee Conocer
TODO NUESTRO SERVICIO ES GRATIS.

ENVIE ESTE CUPON A: **El Avisador** Magazine • Sección "Buscando Amigos" • **460 W. TAYLOR ST. SAN JOSE, CA 95110**

O mande sus datos a:
contact@elavisadormagazine.com

DATOS PERSONALES

NOTA: Tu Nombre, Dirección y Teléfono, NO SE PUBLICAN... Es Estrictamente Confidencial

NOMBRE ____ NACIONALIDAD ____
SEXO ____ EMAIL ____ FECHA DE NACIMIENTO ____
TELEFONO (CASA) ____ OJOS ____ ESTATURA ____
PESO ____ COLOR DE PIEL ____ COLOR DE PELO ____
GUSTOS PERSONALES ____
TIPO DE AMIGO (A) QUE TE GUSTARIA CONOCER ____
DIRECCION ____

AMIGO #39964 J.A. Concord CA.
Soy Mexicano, edad 63 años, peso 169 lbs, estatura 5,8". Color del pelo negro-canoso, piel morena,ojos negros. Soy trabajador, tierno, cariñoso, leal, laborioso, modesto, moderado, noble, optimista. Me gusta caminar, pasear, ir a la Iglesia, escuchar música, ir al cine, a parques, a la playa. Me gustaría conocer amiga similar a mí, con gustos parecidos a los miios. Que sea sincera y cariñosa.

AMIGO #39965 CH.S. San Juan Bautista CA.
Soy Mexicano, edad 47 años, peso 185 lbs, mido 5,9". Color del pelo gris, piel blanca, ojos cafés. Soy muy trabajador, serio, honesto, humilde,cabal, caballeroso uy limpio. Me gusta ir a parques, a la playa, caminar, cocinar, pasear, divertirme sanamente. Me gustaría conocer amiga sincera para mantener buena y bonita amistad. Con gustos similares.

AMIGO #39966 A.E.C. San Jose CA.
Soy Mexicano, edad 26 años, peso 134 lbs, mido 1.49 mts. Soy trabajador, educado, géntil, galante, atento, agradable, apasionado, benévolo, buena persona, caballeroso. Me gusta platicar con personas de confianza, trabajar, ir a parques, contemplar la Naturaleza, ir a la playa, hacer ejercicios. Deseo conocer amiga de mi edad o menor que yo, con gustos similares a los míos.

AMIGO #39967 A.C. San Jose CA.
Soy México-USA, méxico/americano, edad 59 años, peso 196 lbs, estatura 5,8". Color del pelo canoso, piel moreno, ojos negros. Soy católico, cariñoso, amable, trabajador, atento, bondadoso, caricativo, carismático, versátil. Me gusta ir a la Iglesia los Domingos, ir a parques los Domingos, caminar, divertirme sanamente. Deseo conocer amiga católica, cariñosa, amable, similar a mí.

AMIGA #39968 A.M. San Jose CA.
Soy Mexicana, edad 57 años, peso 126 lbs, estatura 1.58 cms. Color del pelo rubio-claro, piel blanca, ojos café-ambar. Soy una mujer de buenos sentimientos, educada, generosa, amable, hacendosa, correcta, concreta, capacitada. Me gusta salir a pasear, ir al cine, viajar, comer en Restaurant. Busco un hombre bueno, generoso, educado que corresponda al Amor. Con gustos similares a los míos.

AMIGO #39969 A.M.G. San Jose CA.
Soy Mexicano, edad 66 años, peso 175 lbs, mido 5,7". Color del pelo canoso, ojos cafés, piel morena clara. Soy amable, trabajador, sincero, sociable, agradable, amoroso, cariñoso, carismático, educado, atento. Me gusta trabajar para salir adelante, pasear, caminar, ir a la Iglesia, el cine, ver la Naturaleza, contemplar el Mar. Deseo conocer amiga.

AMIGA #39970 B.A.T. Sacramento
Soy Mexicana, edad 54 años, peso 140 lbs, mido 5,2". Color del pelo negro, ojos cafés, piel morena clara. Soy amable, sincera, versátil, hacendosa, atenta, buena persona, benévola, cordial, comunicativa, detallista, discreta, disciplinada. Me gusta ir a Misa, caminar, viajar, ver TV, escuchar música. Deseo conocer amigo que no tenga vicios que sea sincero y le guste ir a Misa.

AMIGO #39971 P.A. San Jose CA.
Soy Mexicano, edad 54 años, peso 170 lbs, mido 1.65 cms. Color del pelo negro, ojos negros, piel moreno. Soy amable, sin vicios, trabajador, educado, dócil, disciplinado, estable, fraternal. Me gusta el futbol, ir a la playa, caminar, conocer distintos lugares, compartir con mi pareja, familiares y amistades. Deseo conocer amiga con gustos e intereses similares a los míos.

AMIGO #39972 J.T. Vallejo CA.
Soy Mexicano, edad 75 años, peso 168 lbs, mido 5 pies. Color del pelo gris, ojos cafés, piel blanca. Soy trabajador, humilde, fraternal, géntil, galante, hogareño, horando. Me gusta tomar, comer, ver TV, trabajar, cocinar, ir a Casinos, pasear con mi pareja, guisar, lavar los trastes junto a mi pareja. Deseo conocer amiga sincera, sencilla, honrada.

AMIGO #39973 C.F.G. Gilroy CA.
Soy Mexicano, edad 51 años, peso 185 lbs, mido 5,9". Color del pelo negro, piel morena, ojos negros. Soy una persona honesta, trabajador, sin vicios, cariñoso, alegre, amoroso, con buenos sentimientos, humilde, comprensivo. Me gusta pasear, ver TV, escuchar música, caminar, hacer ejercicios. Deseo conocer amiga de 35 a 51 años.

AMIGO #39974 C.CH. Morgán Hill CA.
Soy Mexicano, edad 57 años, peso regular, estatura regular. Color del pelo oscuro, piel morena, ojos cafés. Soy trabajador, tratable, platicador, consentidor, caballeroso, comunicativo, sociable, limpio, fiel, leal, cordial. Me gusta trabajar, platicar, leer, ver TV, hacer ejercicios, pasear, ir al cine, a la playa. Me gustaría conocer amiga para platicar.

AMIGO #39975 C.A.S. San Jose CA.
Soy Nicaragüese/USA. Edad 61 años, peso 170 lbs, mido 5,8". Color de la piel blanca, ojos café, pelo gris. Soy trabajador, limpio, sano, sin vicios, educado, cariñoso, comprensivo, detallista, determinado. Me gusta leer, instruirme,ir al cine, conocer nuevos lugares, pasear, caminar, ver TV. Deseo conocer amiga limpia,sana y educada.

25 de Julio, 2025

San Ignacio de Loyola

San Ignacio de Loyola, fundador de la Compañía de Jesús, orden religiosa que desempeñó un papel decisivo en la Reforma Católica -también llamada Contrarreforma- de los siglos XVI y XVII. Los miembros de la Compañía -cuyo primer general (superior) fue Ignacio- son conocidos como "jesuitas", y hoy continúan trabajando al servicio de la Iglesia, vinculados al mundo de la educación y la cultura. San Ignacio de Loyola ejerce muchos patronazgos, de variada índole. Se le considera, por ejemplo, patrono de los ejercicios espirituales, los retiros y las jornadas de conversión o meditación; y, al mismo tiempo, es patrono de quienes integran el ejército o las Fuerzas Armadas. Por obediencia al Papa, Ignacio permaneció en Roma para coordinar las actividades de la Compañía y ocuparse de los pobres, los huérfanos y los enfermos, hasta el punto de que se le conoce como "el apóstol de Roma". Dormía tan solo cuatro horas por noche, y continuaba su trabajo con esfuerzo a pesar de los sufrimientos causados por la cirrosis hepática y los cálculos biliares. Murió en su pobre celda en 31 de julio de 1556. Fue canonizado en mayo de 1622 por el Papa Gregorio XV. Sus restos se conservan en la iglesia de Jesús en Roma, uno de los más bellos monumentos del barroco romano.

🙏Oracion a San Ignacio de Loyola🙏

Tomad, Señor, y recibid toda mi libertad, mi memoria, mi entendimiento y toda mi voluntad; todo mi haber y mi poseer, Vos me lo disteis, a Vos Señor lo torno, disponed de ello a toda vuestra voluntad. Dadme vuestro amor y vuestra gracia que ésta me basta. Amén.

Quería un hijo

Tuve una relación por 5 años, todo fue muy hermoso nos amamos, compartimos muchas cosas bellas, cosas buenas y malas, porque ambos pasamos de forma individual por momentos donde todo era a full y otras en que la vida nos ponía un reto, tanto en el trabajo como en otras situaciones, ahí nos apoyábamos uno al otro y salíamos adelante. Pero surgió algo que no podíamos superar, y no era ajeno a nosotros, era algo muy nuestro, él quería tener un hijo y yo no puedo quedar embarazada. Me fué infiel y embarazó a una muchacha y tuvieron su bebé. Yo me hice a un lado pero sufro mucho, lo amé y lo amo, y cada vez que lo veo se me rompe algo por dentro. Pienso mucho en él. Solo quiero dejar de sentirme mal y que Dios me de mucha fuerza para superar esto y que me reconforme de alguna manera. Espero me pueda dar un consejo, es algo que me hace sentir diferente. Y me limita en pensar en tener una relación estable y no poder complementar esa parte no solo mia sino tambien de la que puedar ser mi pareja.

RESPUESTA

Sé que una situación así puede afectarte, es normal, comprensible, pero no debes asumirlo como una culpa. No eres la única persona con ese problema, es algo que se da con bastante frecuencia en ambos sexos. Incluso hay parejas en la que ambos pueden concebir y deciden no tener hijos, y son felices toda la vida, y otras en la que aceptan la dificultad de su pareja y son felices también. Es cierto que en la mayoría de los casos es al complemento de la familia, pero una pareja sola también es familia. Los hijos por mucho que se deseen no deben verse como una realización personal ni una meta a complir dentro de una relación. Debe ser producto del amor de una relación estable, con planes a futuro, que incluyen muchos aspectos de la vida, no solo los hijos. Y donde la persona que te ama te acepta como eres, incluso con los problemas que puedas tener. Si él hubiera sido el que tuviera esa situación tu lo hubieras apoyado. No se si habrás buscado ayuda médica profesional, pero si lo hiciste y no hay solución no debes sentirte culpable, ya llegará a alguien que te acepte, que te ame y valore por tí, y de la que volverás a enamorarte. Deja el pasado atrás, no dejes que la culpa te paralice. Dios tiene muchas formas de compensarnos y nos da alternativas, sólo hay que verlas y aceptarlas. Se optimista y no por eso sientas que eres menos que otras mujeres. Hay muchas formas de compensar esa situación.

Mandanos una Foto de lo que Vendes o Regalas con tu Información

ad134@elavisadormagazine.com

El Avisador MAGAZINE GRATIS

HOROSCOPOS

En tu Celular o Tableta Descarga la Aplicacion GRATIS
El Avisador

Siguenos en facebook
Donde podras ver la Ruvista Digital cada Semana y Enterate
QUE TE DEPARA TU HOROSCOPO
facebook.com/elavisadormagazine

ARIES

MARZO 21 A ABRIL 20

DEL 30 DE JULIO AL 05 DE AGOSTO 2025

Pueden hincarse romances con personas lejanas o extranjeras. Este cóctel de nacionalidades abrirá sus horizontes laborales y le hará ver un mundo más grande al alcance de sus manos.

Trabajo. El éxito y la abundancia tocan a su puerta cada día, brindándole la real oportunidad del cambio, aproveche sus oportunidades, deje de perder el tiempo.

Amor. La Luna en este mes les dará un toque emotivo y tierno a la vida de estos nativos, comienzan a circular noticias de embarazo, noviazgo y bodas. Déjese guiar por su pareja a la hora de tomar importantes decisiones.

Salud. Trate de seguir una dieta estabilizada y poner ante todo su salud y riqueza emotiva.

LEO SU ANGEL DE LA GUARDA

VERCHIEL, Los cálidos leones tienen un corazón de oro, lo cual se debe a que Verchiel, su ángel protector, los incentiva para que den rienda suelta a sus afectos y que tengan la capacidad de ponerse en el lugar del otro a la hora de amar y desarrollar vínculos de afecto a su alrededor. Verchiel rige sobre las cuestiones vinculadas al corazón, tanto en lo que respecta a su parte física como sentimental, puesto que la parte física que Leo rige es, precisamente, el corazón y la aorta.

LEO SU PERSONALIDAD

Cuando el poderoso León entra en al centro del escenario, todo el mundo lo percibe. Este signo dramático, social y creativo tiene el magnetismo de palabras clave por buena razón. Ardiente y seguro de sí mismo, el encanto de Leo puede ser casi imposible de resistir. Si se trata de pasar tiempo con la familia y los amigos o de juntar esfuerzos en el ámbito laboral, el Leo va a aportar mucho a la mesa.

FORTALEZAS:
Calidez, humor, orgullo, alegría, creatividad, pasión, generosidad.

DEBILIDADES:
La arrogancia, la terquedad, la inflexibilidad, el egocentrismo, la pereza.difíciles, no ser el rey o reina.

COMPATIBILIDAD

LEO CON GEMINIS

Si Leo y Géminis intentan una relación, las cosas no serán sencillas, pero al final habrá muchos frutos y una larga e intensa relación, de poderosos sentimientos. Con ellos, se unen el Fuego y el Aire, la acción y la reflexión, el movimiento y la contemplación

TAURO

ABRIL 21 A MAYO 20

DEL 30 DE JULIO AL 05 DE AGOSTO 2025

Pueden surgir algunos problemas con los hijos adolescentes por causa de las no muy buenas amistades que frecuentan.

Trabajo. Su utopía no se armoniza con las necesidades económicas actuales, asegúrese de recibir consejo de personas con signos de Tierra durante toda esta semana.

Amor. Esta semana en general puede ser crítica para la pareja, los astros harán que cualquier pequeña discusión tome un tinte trágico. Conserve la calma y los pies en la Tierra.

Salud. En soledad también se puede ser feliz, aunque la sociedad marque otra cosa. La gran veta creativa de este día no puede desaprovecharse.

COMPATIBILIDAD

LEO CON CANCER

Cuando Leo y Cáncer se relacionan, tendremos la lucha entre dos naturalezas opuestas y equivalente: el Fuego y el Agua, la aventura y la estabilidad, el cazador y el negociador... Son tan diferentes que pueden resultar la complementación perfecta, siempre que estén dispuestos a resolver sus discrepancias vitales.

HOROSCOPOS

En tu Celular o Tableta Descarga la Aplicacion GRATIS El Avisador

LEO ...se divierte

Su idea de diversión es un lugar donde pueda exhibirse y demostrar lo fuerte, guapo, valiente y divertido que es. Cualquier actividad en la que destaque es perfecta para él: un día en la alberca, porque puede lucir su depurado estilo de natación; una tarde jugando Maratón con los amigos, pues será quien más respuestas acierte. No le gusta mucho probar cosas nuevas, prefiere las actividades que ya domina y puede quedar como un experto.

Otra cosa que Leo adora es enseñar a los demás, para él es una enorme satisfacción sentirse útil. También es muy dado a colaborar en causas humanitarias, muchos colaboran en ONGs. Algo que no les gusta son las reuniones multitudinarias donde no conocen a nadie, porque son mucho más tímidos de lo que parece y pasar desapercibidos entre la multitud afecta seriamente a su autoestima.

GEMINIS

MAYO 21 A JUNIO 21

DEL 30 DE JULIO AL 05 DE AGOSTO 2025

Nuevos afectos entran en su vida para mezclarse con relaciones del pasado, saber manejar esta situación está en sus sabias manos.

Trabajo. Busque a una persona importante del pasado que no termina de salir de su mente, puede tratarse de ganancias comerciales aunque en apariencia se trate de otro tema.

Amor. Grandiosas pasiones y deseos íntimos placenteros marcan la tónica de esta semana amorosa. Es un momento excelente para reconciliarse o para consolidar la pareja.

Salud. Planifique una salida al campo, aunque sea al Zoo... disfrute del verde junto a su familia o amigos, relájese para comenzar un nuevo mes laboral, aprender a equilibrarse conducirá al éxito monetario y con salud para poder disfrutarlo a pleno.

como se enoja un Leonino

El poder de Hércules en acción.

El Yo dispone, entre estos nativos, de una fuerza conbativa y realizadora constante. Puede alimentar cóleras y satisfacer sus bajos apetitos ante cualquier contingencia. Demuestran el poder agresivo del animal: con su fauces abiertas y enseñando los dientes. En una discusión luchará incansablemente por ganarla a fin de lograr su tan preciada afirmación de la individualidad. Ver a un Leo enojado es como conocer el poder de Hércules.

Nivel de irritabilidad: muy irritable, siempre como al acecho, con las uñas afiladas para contraatacar.

CANCER

JUNIO 22 A JULIO 20

DEL 30 DE JULIO AL 05 DE AGOSTO 2025

Cuidado con los cambios de temperatura. Trate de distenderse y disfrutar de momentos al aire libre.

Trabajo. Olvídese de sus caprichos y obsesiones. No sea irresponsable, tómese tiempo para meditar antes de actuar. Necesita un socio. El arte es creatividad y es, a la vez, la expresión de la verdad por excelencia.

Amor. Deberá recurrir a su muy buen corazón y aprender a perdonar, a pesar de que no siempre tiene razón en una discusión su gran ego suele jugarle malas pasadas.

Salud. Cuídese de la soledad como de las enfermedades, es buen día para comenzar a abrir el corazón. "Dadme belleza en el alma interior, que el hombre interior y exterior sean uno solo".

LEO

EL CREATIVO

Leo provoca emoción y despierta momentos de excitación. Antes de una cita con él, sus amantes se preguntan qué va a ocurrir. Son creativos,pasionales y besan de maravilla. Así que si quieres pengatusarlo debes ponerte a su nivel. Los Leo, como si se tratara del animal, besan y devoran a la vez. Sin embargo, las mujeres Leo son más románticas, pero de todas formas, pueden besar sin descanso. En ocasiones, son insaciables. Pero si queréis descubrir a Leo besando en plenitud debe ser como pareja estable. Debe amar y sentirse amado. Y es que cuando este signo mantiene una relación esporádica piensa muy poco en la otra persona. Va al grano. Besar es en ese momento para él algo secundario.

LEO

JULIO 21 A AGOSTO 22

DEL 30 DE JULIO AL 05 DE AGOSTO 2025

En el ámbito laboral todo fluirá con naturalidad y sin grandes cambios. No se esfuerce, mantenga un perfil bajo y trate de pasar más tiempo en la naturaleza.

Trabajo. Negocios muy redituables. Prosperidad en puerta. Domine su carácter. Desde su verdadero camino elegido podrá brindar amor verdadero, desde el centro de su verdadero corazón.

Amor. Defina sus sentimientos y no dé más vueltas, aún continuarán los desequilibrios durante un tiempo más y las relaciones no serán totalmente plenas.

Salud. Encontrará el éxito si atempera la justicia con la misericordia, y no descuida lo emocional y lo espiritual, trate de lograrlo, su salud está en juego.

HOROSCOPOS

En tu Celular o Tableta Descarga la Aplicacion GRATIS
El Avisador

VIRGO

AGOSTO 23 A SEPTIEMBRE 22

DEL 30 DE JULIO AL 05 DE AGOSTO 2025

Prueba de fuego con la pareja, piense antes de actuar y actúe antes de hablar, los problemas se solucionan con actos no con palabras ni promesas, dele un gusto a su amor y saldrán de conflictos fácilmente.

Trabajo. Desarrollo personal muy positivo y con grandes posibilidades, no desaproveche la ayuda temporal de los astros.

Amor. Les vendrá bien, una segunda luna de miel para los matrimonios de muchos años y para los más jóvenes unas lindas vacaciones familiares serán ideales para relajarse después de un año tan complicado.

Salud. Los nervios bajo control se logran con la casa en orden y el cuerpo en forma.

la imagen simbólica de LEO

El signo está representado por el rey de los animales, el león, con su melena majestuosa y su rugido poderoso con el que impone su presencia. Es un señor, un aristócrata, ¡un pura raza! Leo defiende su territorio cueste lo que cueste, protege a su familia y, especialmente, a sus niños. Valiente ante la adversidad, Leo tiene el espíritu de casta, sabe sacrificarse por sus amigos así como por todas las personas de quien es responsable.

Numerosas figuras míticas son representadas a través de Leo, símbolo tanto de poder, de nobleza y de maestría, como de tiranía. Krishna, en Gita, es el Leo entre los animales; Buda es el Leo de los Shakya; Cristo, el Leo de Judas; Ali, yerno de Mohammad, es el Leo de Alá, etc. En la mitología griega, es Helios o Apolo.

LIBRA

SEPTIEMBRE 23 A OCTUBRE 22

DEL 30 DE JULIO AL 05 DE AGOSTO 2025

Gran poder de convicción a la hora de plantear sus proyectos, es buen día para animarse a poner las cartas sobre la mesa y seguir el dictado de su corazón.

Trabajo. Los conflictos en el ámbito laboral recrudecen, tenga en cuenta todas sus posibilidades y capacidad diplomática si le urge tomar parte en el problema.

Amor. Los solteros saltarán de romance en romance pero puede ser que hoy encuentren algo definitivo. No planificar a futuro, deje pasar un poco el tiempo para hacerlo.

Salud. La salud se mantendrá estable mientras pueda controlar sus nervios, recuerde el poder curativo del canto.

SALUD • DINERO • AMOR • SUERTE
CONSEJERA Y CURANDERA
YANIRA

AMARRES PARA EL AMOR
EXPERTA HACIENDO AMARRES, CON MAGIA NEGRA Y ROJA
•DESPOJOS •MATRIMONIO •BRUJERIA •HECHIZOS •MALES INEXPLICABLES
•MALES PUESTOS •INTERPRETACION DE LOS SUEÑOS •IMPOTENCIA SEXUAL
NO PROSPERA EN EL AMOR O EN EL NEGOCIO? MARCHAN MAL SUS PLANES?
LECTURA DE LAS CARTAS DEL TAROT Y LA PALMA DE LA MANO

LECTURA DE LA MANO
LIMPIA GRATIS CON LA CONSULTA
•SE HACEN LIMPIAS • DEFICIENCIA SEXUAL
•SE REUNE A LOS SEPARADOS • DROGADICCIÓN
•SI ESTA ACOMPLEJADO • CURA NERVIOS
•MALES PUESTOS • MAL DE OJO •MALA SUERTE
SI LE GUSTA Y LE SALE CIERTO... PAGA SU CONSULTA SI NO NO PAGA!!
NO ESPERE MAS.... PARE DE SUFRIR LLAMENOS HOY MISMO...
433 OLIVER STREET MILPITAS, CA 95035
CERCAS DE LA DIXON RD. Y WARM SPRING BLVD.
SALIDA 680 N. Y JACKLIN RD.
408-890-1723

CONSEJERA REGINA
TRABAJO 100% GARANTIZADO

EXPERTA EN CIENCIAS OCULTAS
Psiquica, Mentalista, Secretista, Espiritista, Juramentada Trabajos Especializados, Corta y Larga Distancia. GARANTIA TOTAL
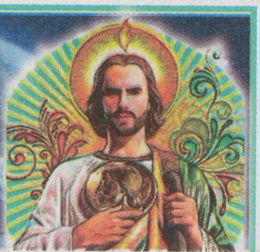
TODOS MIS TRABAJOS ESTAN BENDECIDOS Y PROTEGIDOS POR SAN JUDAS TADEO.
NO SUFRA MAS EN SILENCIO AQUI ESTALA SOLUCION
SUFRE DE IMPOTENCIA SEXUAL, TIENE PUNZADAS, DOLORES, SE LE ADORMECE EL CUERPO O LOS PIES, ESPALDA O CABEZA
REGRESAMOS AL SER AMADO EN MENOS DE LO QUE USTED CREE. QUIERE SABER SI SU PAREJA LE ENGAÑA? LE MOSTRAMOS LA CARA DE SU ENEMIGO
CURAMOS ENFERMEDADES MALAS O DESCONOCIDAS
NO LE TENGA MIEDO A SU FUTURO
Ha regalado fotogrfias, ha perdido ropa interior, OJO! Usted puede estar siendo victima de personas de mala fe o enfermas emocionalmente que lo quieren ver salado, embrujado, empavado, gozan con su fracaso, le tienen envidia, odio,rencor, coraje o pasion.
LECTURA DE LA PALMA DE LA MANO, EL IRIS DE LOS OJOS
Le aconsejo el camino hacia la cumbre del triunfo y exito que le deparara el destino. sepa lo que pasa con su presente, futuro y pasado
HACEMOS AMARRES, DESAMARRES, ENDULZAMIENTOS ESPECIALES
ALEJE A SUS ENEMIGOS Y CAMINE HACIA EL EXITO SIN MIRAR ATRAS
408-797-7003
1848 BRIGHT WILLOW Cir, SAN JOSE, CA 95131
LO IMPOSIBLE NO EXISTEPARA MI TODO CONGARANTIA A TODA PERSONA QUE TENGA UNA CONSULTA LE ENTREGO UN BAÑO ROMPECONJUROS GRATIS

HOROSCOPOS En tu Celular o Tableta Descarga la Aplicacion GRATIS El Avisador

ESCORPION

OCTUBRE 23 A NOVIEMBRE 22

DEL 30 DE JULIO AL 05 DE AGOSTO 2025

Ninguna sombra se interpondrá entre los enamorados, los solteros tendrán más energía y valor que nunca para proyectar y hacer realidad sus sentimientos.

Trabajo. Cuídese de las propuestas laborales exorbitantes e insaciables, analice bien sus opciones. Compórtese como el ganador que es, con alegría y grandeza.

Amor. Los manejos emocionales y el querer absorber al otro sólo redundarán en su perjuicio. Guarde para mejores tiempos los reclamos que necesita hacer.

Salud. Su cuerpo le pide a gritos que comience una actividad física, descanse y se distienda. Estar sentado en el trabajo no le asegura descanso y trabajar con el cuerpo a destajo tampoco es un buen deporte.

MATRIMONIO

Leo (1)

Nunca olvidarás tu niñez, y que no te explicaran las cosas difíciles, por eso tu relación con tus hijos es como la de personas adultas, les tratas con respeto pero sin necesidad de arrumacos o tonterías. Eres capaz de despertar en ellos el interés por las cosas que le rodean. Debes evitar la tentación de hacer que tus hijos sean una prolongación de ti, de aquello que tú eres o has querido ser, ser un buen padre es entender qué quiere tu hijo y animarle en sus preferencias.

AMOR

Leo

El corazón está regido por Leo, y el sector astrológico ocupado por Leo es también el del amor. Del AMOR con mayúsculas, de las pasiones exaltadas, de los arrebatos excelsos.

El ser amado quedará inundado por la radiante claridad y luminosidad del Leo y ascendido al pedestal de un dios, ya que la magnificencia del Leo no le permite enamorarse más que de un ser que considere a su misma y sublime altura. De ahí que no vivirá una aventura como algo pasajero y ligero, sino como una gran pasión, «la pasión de su vida», sin importar que sólo dure una noche o un día.

SAGITARIO

NOVIEMBRE 23 A DICIEMBRE 21

DEL 30 DE JULIO AL 05 DE AGOSTO 2025

Los solteros contarán hoy con grandes oportunidades de concretar una unión, encontrar al amor de su vida o comenzar un romance.

Trabajo. Debe brindarse la oportunidad de ser creativo en forma constructiva, para ser feliz y exitoso, logrando así realizar el mayor movimiento estratégico de su vida: tomar las riendas de ella.

Amor. Sus más caros deseos encontrarán eco. Disfrutará así de un período muy apasionado y sereno a la vez.

Salud. Buen día para tomarse un descanso, del tiempo que pueda, con armonía en sus asuntos de trabajo y familiares. UD. Necesita distraerse.

JUPITER EN LEO

Se tiene a Júpiter por un planeta benefactor, cuya influencia en un determinado signo es altamente positiva en cualquier caso. Parabienes y éxitos presidirán las relaciones sociales del nativo de Leo en estas circunstancias, sobre todo si Júpiter está en buenos aspectos con Marte, Saturno y Venus. Además, la presencia de este planeta hará que cualquier actividad que emprenda el nativo de Leo en el campo del arte, resulte altamente fructífera.

CAPRICORNIO

DICIEMBRE 22 A ENERO 21

DEL 30 DE JULIO AL 05 DE AGOSTO 2025

Muchas ganas de tener su propio techo lo impulsarán a lograrlo, más que nunca. Si está en pareja o de novio sería bueno compartir este nuevo espacio y comenzar a transitar un nuevo momento en sus vidas.

Trabajo. Buenos augurios de prosperidad económica si sabe encaminar sus nervios. Promesas incumplidas vienen a cobrarle factura. Deberá pagar deudas adquiridas, no siempre económicas.

Amor. En el plano amoroso pueden surgir malos entendidos. Busque la opinión de sus amigos y podrá verse reflejado en ellos para que la convivencia mejore. Podrá recuperar la pasión de a poco luego de tanta tormenta.

Salud. Esta semana deberá estar atento a su plano espiritual ya que su cuerpo podrá esperar.

Profesora Celeste, con el conocimiento de los chamanes indígenas, brujos y Curanderos de Catemaco, veracruz

La única y Auténtica de los AMARRES Y REGRESOS

Amarre Eterno, Amarre Blanco de amor en MINUTOS

¿Lo abandonó su ser amado? ¿Desea que regrese a su lado? Los monicongos sagrados de Catemaco, Veracruz, cantan, danza, bailan y traen a su ser amado.

OBTENGA su Talisman Personalizado!

¡NO SUFRA MÁS! ¡AQUÍ ENCONTRARÁ LA SOLUCIÓN!

¿Quiere saber con qué signo es compatible?
¿Se enamora y fracasa?
¿Cuales son los significados de los sueños?
¿Sus colores de la suerte?

LLAME YA!!!

MAGIA BLANCA

DONDE MUCHOS FRACASAN YO TENGO EL ÉXITO

916.736.3660

LLAMAR PARA CONSULTA **916-469-9210**

Gran variedad de aceites
Veladoras preparadas
Artículos religiosos
Estampas de los santos y más

4780 FRANKLIN BLVD. #B, SACRAMENTO, CA 95820

ACUARIO

ENERO 22 A FEBRERO 20

DEL 30 DE JULIO AL 05 DE AGOSTO 2025

Excelente momento para tomarse un descanso del trabajo, si puede. Si no al menos salga a distraerse de los problemas laborales, que este no sea su único tema de conversación.

Trabajo. Buenos augurios de prosperidad económica si sabe encaminar sus nervios. Promesas incumplidas vienen a cobrarle factura. Deberá pagar deudas adquiridas, no siempre económicas.

Amor. En el plano amoroso pueden surgir malos entendidos. Busque la opinión de sus amigos y podrá verse reflejado en ellos para que la convivencia mejore. Podrá recuperar la pasión de a poco luego de tanta tormenta.

Salud. Esta semana deberá estar atento a su plano espiritual ya que su cuerpo podrá esperar.

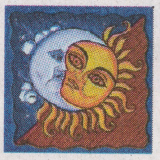

MERCURIO EN LEO

Parece ser que Saturno confiere ciertas maneras en el trato con las demás personas por parte del nativo de Leo: el amor aparece como único protagonista y por encima de cualquier otro interés. Aunque puede suceder que Saturno se halle en posición negativa respecto a Venus o la Luna. En este caso ni siquiera el amor podrá hacer que el nativo de Leo se sienta satisfecho y solamente los buenos aspectos de los planetas enumerados trocarían semejante situación. Cuando se mezcla el pesimismo de Saturno con la altivez de Leo, el resultado se acercará mucho a todo lo referente a la diplomacia.

PISCIS

FEBRERO 21 A MARZO 20

DEL 30 DE JULIO AL 05 DE AGOSTO 2025

En los vínculos con las demás personas puede encontrarse a sí mismo, obsérvese a través de los demás, y trate de mejorar las relaciones y mejorarse a UD mismo.

Trabajo. Posible reencuentro con alguien del pasado. Buenas noticias financieras. No malogre sus oportunidades, sea flexible y comprensivo, esto ayudará tanto en el hogar como en los negocios, no siempre es conveniente ganar una discusión.

Amor. Los nativos casaderos que no tengan pareja, tendrán la oportunidad durante esta semana de empezar una nueva relación que tendrá muchas posibilidades de tener el éxito deseado.

Salud. Semana excelente para salir, recorrer y conocer nuevos lugares. Invite a su pareja o amigos a sumarse y a compartir mayores y mejores momentos de este día luminoso.

Juego de Palabras

PALABERINTO

LO QUE USAMOS EN LOS PIES

U	Z	A	P	A	T	O	C	A	I	A	N	B	D
B	A	I	U	E	M	C	M	A	F	P	C	O	B
P	U	L	C	B	A	A	T	I	M	D	O	T	P
I	Z	A	C	E	I	L	E	Z	M	E	D	I	A
F	D	D	L	A	B	C	L	C	P	H	I	N	T
C	I	N	N	C	R	E	L	N	H	C	B	I	C
T	A	A	A	D	A	T	E	C	L	A	C	N	B
S	N	S	H	A	F	I	A	T	A	R	Z	T	U
D	F	D	C	T	E	N	I	S	U	A	I	A	U
A	Z	E	T	O	N	E	A	L	U	U	C	P	P
D	L	S	U	B	A	L	C	N	A	H	C	A	C
I	H	B	L	E	N	L	C	O	H	V	T	T	O

Busque en el diagrama las palabras anotadas abajo. Corren hacia adelante, atrás, arriba, abajo y diagonalmente.

Zapato	Bota	Chancla	Sandalia
Tenis	Botín	Calceta	Calcetín
Media	Huarache		

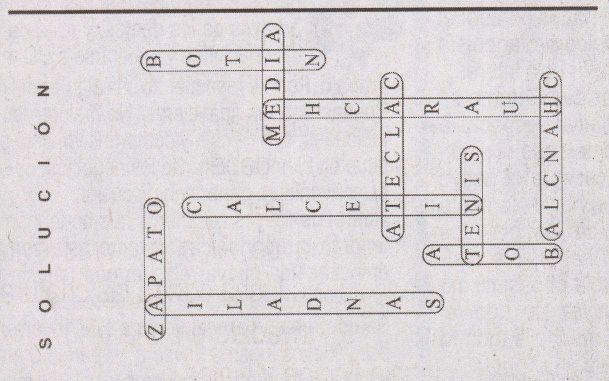

PALABERINTO

PALABRAS QUE COMIENZAN CON "ZA"

I	B	U	J	R	R	S	O	L	Q	R	K	D	L
K	Z	H	C	I	L	A	I	D	Z	A	G	A	Q
M	Z	A	D	L	N	C	J	L	U	F	F	V	E
L	H	M	Y	L	N	E	T	A	C	A	Z	N	L
F	I	Z	N	U	G	T	R	L	A	Z	K	V	O
Z	O	L	O	B	M	A	Z	O	Z	L	Y	A	L
A	B	D	F	M	O	C	C	G	M	V	Z	E	E
J	L	O	Z	A	R	A	G	O	Z	A	I	L	R
N	M	L	A	Z	J	Z	U	O	A	H	I	E	O
T	A	I	S	U	U	A	P	G	I	K	I	C	I
Z	G	O	R	H	C	I	Q	X	R	N	L	V	A
I	D	Q	I	V	P	Z	A	L	E	A	Z	Y	C

Busque en el diagrama las palabras anotadas abajo. Corren hacia adelante, atrás, arriba, abajo y diagonalmente.

Zaragoza	Zacatecas	Zacate	Zambullir
Zafar	Zaga	Zafra	Zaire
Zalea	Zambo		

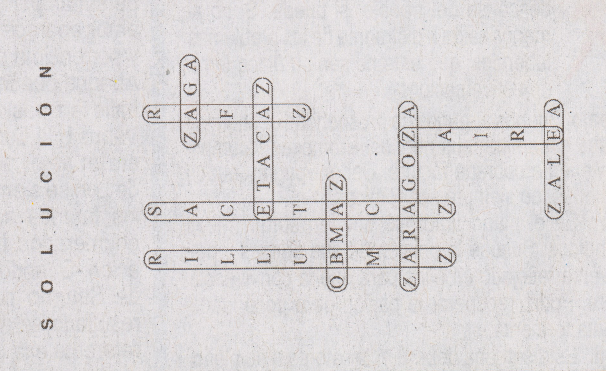

EL MUNDO GAMES

NINTENDO SWITCH

LANZAMIENTO
31 DE JULIO DE 2025

NINJA GAIDEN 外伝 RAGEBOUND

Ninja Gaiden: Ragebound es un videojuego de acción y plataformas en desplazamiento lateral de la legendaria saga, ahora desarrollado por The Game Kitchen (Blasphemous). Promete ser una aventura ninja espectacular, emocionante y desafiante que combine con éxito la tradición y la jugabilidad clásicas de la serie original desarrolladora por Tecmo con la profundidad e intensidad de los títulos modernos en 3D.

PS5

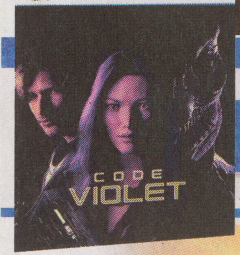

Games • El Mundo Games • El Mundo Games • El Mundo Games • El Mundo Games • El Mundo Games • El Mundo Games

LANZAMIENTO
25 DE JULIO DE 2025

PS5

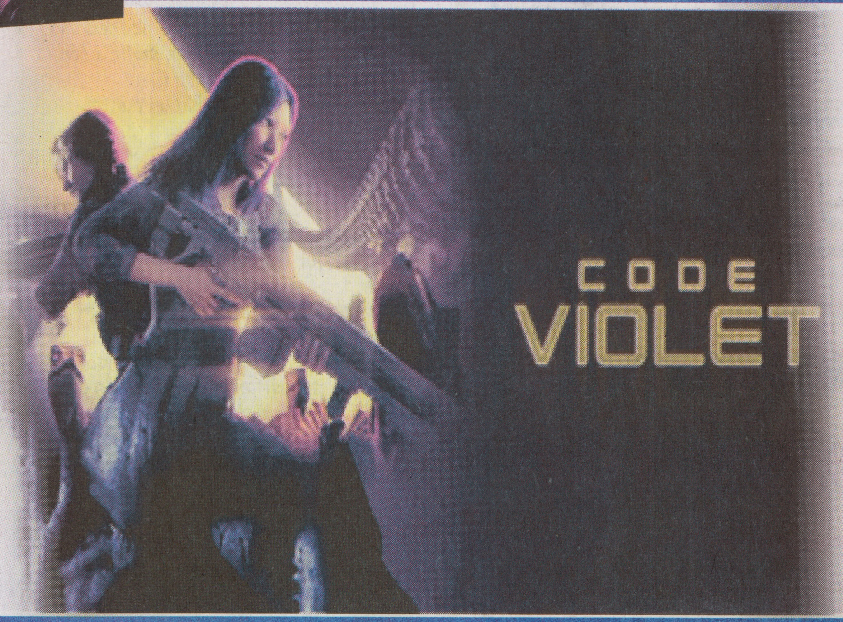

CODE VIOLET

Code Violet es un videojuego de acción-shooter y terror donde somos Violet Sinclair, una chica rescatada del pasado que debe desentrañar los misterios del Complejo de Bioingeniería de Aion mientras evita, se esconde o lucha contra las criaturas que lo han invadido en una historia de ciencia ficción y viajes en el tiempo.

CRUCIGRAMA

N. 7403

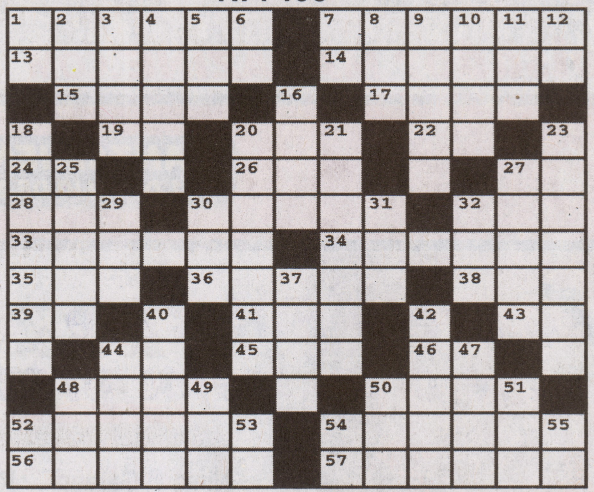

HORIZONTAL

1. Dilatación permanente de una vena.
7. Principio de todo número.
13. Derivarse una cosa de otra.
14. Cabo, extremo.
15. Tejido fino de algodón.
17. Nudillo que se forma en el paño.
19. Prefijo negativo.
20. Parte saliente de una vasija.
22. Nota musical.
24. Artículo.
26. Remate, extremidad.
27. Arbusto de China.
28. Gran número.
30. Reunión nocturna donde se baila y toca música.
32. Ente.
33. Representación de la divinidad.
34. Ancho, dilatado.
35. Yunque pequeño de plateros.
36. Dejar de vivir.
38. Licor.
39. Terminación verbal.
41. Sonido agradable.
43. Conjunción negativa.
44. Terminación verbal.
45. Autillo.
46. Símbolo del tantalio.
48. Magistrado romano.
50. Tratamiento que se aplicaba en Francia a los soberanos.
52. Posarse en el agua un hidroavión.
54. Argumento que presenta al adversario una alternativa
56. Cifra, guarismo
57. Obra que relata los acontecimientos año por año.

VERTICAL

1. Letra.
2. Dueño.
3. Flor del olivo.
4. Vano, fútil.
5. Óxido de calcio.
6. Símbolo del erbio.
7. Patria de Abraham.
8. Unidad de nutrición.
9. Ciudad de Italia.
10. Fecha de una carta.
11. Del verbo atar.
12. Preposición.
16. Coger, agarrar.
18. Enviar.
20. Muy trabajoso.
21. Ánade pequeño.
23. Árbol maderable de Panamá.
25. Pulir.
27. Empeño, firmeza.
29. Artículo determinado plural.
30. Hijo de Noé.
31. Percibir el sonido.
32. Punto cardinal.
37. Desgarrado, quebrado.
40. Calabaza de forma ovoide.
42. Rey de los hunos.
44. Monte de la Argentina.
47. Criba grande para aventar el trigo.
48. Género de aves corredoras de Australia.
49. Hogar.
50. Preposición.
51. Letra.
52. Prefijo.
53. Voz que, repetida, sirve para arrullar al niño.
54. Del verbo dar.
55. Carta de la baraja.

S	I	M	I	L	■	C	A	M	A	R	O	N
■	B	A	B	I	L	O	N	I	C	A	■	O
C	■	S	I	L	■	Z	O	N	A	■	U	T
A	M	A	S	A	R	■	N	A	B	I	N	A
S	E	■	■	■	U	D	■	■	■	S	I	R
I	N	A	N	E	■	E	L	E	V	A	R	■
■	A	T	I	L	A	■	A	T	A	R	■	R
A	■	A	P	O	C	A	D	O	S	■	M	E
B	A	■	A	T	O	L	O	N	■	T	A	C
A	B	O	■	E	R	O	S	■	L	E	N	E
N	E	T	A	■	O	C	■	S	A	N	A	S
A	C	A	R	I	■	A	B	O	G	A	D	A
R	E	N	O	V	A	R	■	R	O	Z	A	R

SOLUCION DEL N. 7402

ANUNCIESE AHORA...

¡Y MILES DE PERSONAS VERAN LO QUE UD. OFRECE!

¡NOSOTROS LO AYUDAMOS!

El Avisador MAGAZINE®

1-800-704-8828

Leyendo y Sonriendo

¿En que se parece una iglesia a un botiquín? En la cura

¿Qué es un punto morado en un ataúd? Un punto morado muerto.

Colmo de una oveja... tener un hambre de lobo.

¿Qué hace una mujer lanzando manotazos al aire? Reuniendo sus pensamientos.

No es lo mismo las viejas compran plátanos que la plata nos compra viejas.

¿Qué pasa cuando a una mujer se le sube la calentura a la cabeza? Flota como un globo aerostático.

¿Qué es una oreja? 60 minutejos.

¿Cómo sabes si un cantante está en la puerta? Porque no sabe cuando entrar.

En una redada que hicieron al abecedario, ¿cuál fue la única letra que se llevaron presa? La letra i. ¿Por qué? Porque tenía un punto.

Era una casa tan grande, pero tan grande, que para pasar de cuarto había que llevar lonchera.

¿Cómo le dicen a los borrachos? Banco suizo, porque depositan todo en Ginebra

Su Revista El Avisador MAGAZINE no se responsabiliza en el contenido de ésta sección "CHISTES".

Su Anuncio Aquí...!
en el medio más popular de los Latinos
AVISADORMUNDO.COM
Todas las Semanas su Revista
Impresa y a toda hora en el Internet
Búscanos Siempre y Enterate
donde encontrar lo mejor al mejor precio
Las 24 Horas
Los 7 Dias De la Semana
El Avisador MAGAZINE
Siempre con lo mejor...!
El Avisador
ACCIDENTES
408.716.0550
LASTIMADO?
ABOGADOS DE ACCIDENTES
(800)-303-3444

Your Ad Here...!
the most polular media for latinos
AVISADORMUNDO.COM
Your weekly printed magazine.
Available online anytimes!
"Find the best at the best price –
always with us!"
24 Hours
7 Days a week
El Avisador MAGAZINE
Always with the best
El Avisador
ACCIDENTES
408.716.0550
AVISADORMUNDO.COM

Filete de Pescado al Horno con Especias y Tomates

INGREDIENTES:

- 4 filetes de pescado blanco (como bacalao o tilapia)
- 2 cucharadas de aceite de oliva
- 1 cucharadita de pimentón dulce
- 1/2 cucharadita de ajo en polvo
- 1/2 cucharadita de comino molido
- Sal y pimienta al gusto
- Jugo de 1 limón
- 1 taza de tomates cherry, cortados a la mitad
- 2 cucharadas de perejil fresco picado

Preparación:

Paso 1.- Precalienta el horno a 200°C (400°F).

Paso 2.- Coloca los filetes de pescado en una bandeja para hornear ligeramente engrasada.

Paso 3.- En un tazón pequeño, mezcla el aceite de oliva, pimentón, ajo en polvo, comino, sal, pimienta y jugo de limón.

Paso 4.- Unta esta mezcla sobre los filetes de pescado, asegurándote de cubrir bien cada uno.

Paso 5.- Distribuye los tomates cherry por encima de los filetes.

Paso 6.- Hornea durante 12-15 minutos o hasta que el pescado esté bien cocido y se desmenuce fácilmente con un tenedor.

Paso 7.- Decora con perejil fresco picado antes de servir.

Tiempo de preparación: 10 minutos |
Tiempo de cocción: 15 minutos |
Tiempo total: 25 minutos |
Kcal: 220 por porción |
Porciones: 4

Zurracapote

Ingredientes:

- 1 botella de 75 cl de vino tinto o clarete
- 1 o 2 ramas de canela
- 150 g de azúcar
- 1 naranja
- ½ limón
- 1 melocotón (opcional, si está de temporada)

Preparación:

1.-Verter el vino en un recipiente grande
2.-Para la versión rápida, cocer la canela con el azúcar y un poco de agua
3.-Para la versión clásica, añadir el azúcar al vino directamente
4.-Cortar la naranja y el limón en trozos
5.-Añadir la fruta y su zumo al vino junto a la canela, si no se había incorporado antes, y dejar macerar 2 días o 7 según se trate de la versión rápida o clásica
6.-Colar el zurracapote si se desea y servir frío o a temperatura ambiente

Salud!

Hablamos Español | www.QuickGyno.com | (408) 596-9006

CLÍNICA DE GINECOLOGÍA Y SALUD FEMENINA

Más De 20 Años De Experiencia

Rejuvenecimiento Vaginal

$3200

Incluye 3 tratamientos

Un tratamiento no invasivo y no quirúrgico diseñado para restaurar la salud vaginal y mejorar el bienestar íntimo.

- Resequedad
- Dolor durante la intimidad
- Incontinencia urinaria
- No estar conforme con el aspecto o la sensación en la zona íntima

Exámenes y Consultas

$197

- Hormonal (HRT)
- Consultas Sobre Anticonceptivos
- Infecciones vaginales
- Sangrado Uterino Anormal
- Infecciones Urinarias (ITU)

Servicios Adicionales

- Papanicolaou y examen de mama. **$289**
- Pruebas de infecciones de transmisión sexual. **$129**

Citas Disponibles El Mismo Día

Pinta y Gana con El Avisador MAGAZINE

PINTA ESTE DIBUJO
Y ENVIALO A:
El Avisador Magazine
"Pinta y Gana"
460 W. TAYLOR ST
SAN JOSE, CA 95110

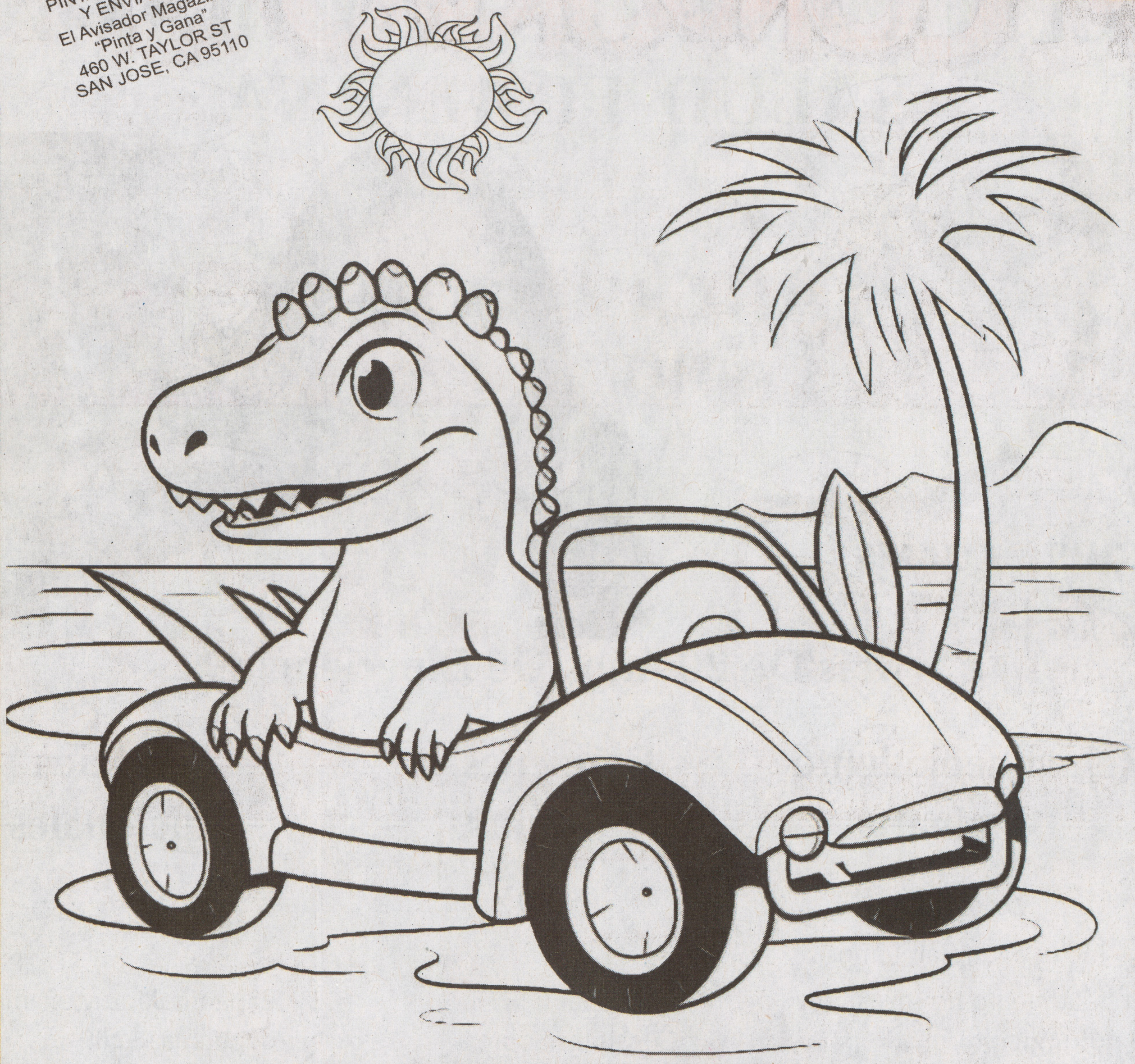

Las Aventuras de
CONDORITO
¡ESTOY SORPRENDIDO CON EL COMPORTAMIENTO DE MI NOVIA!
¿POR QUÉ LO DICES SACO DE PLOMO?
¡LA LLEVÉ AL CINE, LUEGO NOS FUIMOS A CENAR Y MÁS TARDE A BAILAR!
¿Y QUÉ ES LO QUE TE SORPRENDE?
¡QUÉ LUEGO TRATÉ DE DARLE UN BESO Y SE NEGÓ!
¡A MÍ NO ME SORPRENDE!
¿AH, NO?
¿Y POR QUÉ?
¡PORQUE A MÍ ME PASÓ LO MISMO CON ELLA!
PLOP
¡Las Aventuras de Condorito!
CÓMO SUFRE MI COMPADRITO.
PARECE QUE LA MUERTE DE RAIMUNDO LO AFECTÓ MUCHO.
VAMOS A SACARLO DE ALLÍ.
¡VAMOS CONDORITO, YA SUFRISTE DEMASIADO!
¡YA LO SÉ!...
...¡PERO DÍGANLE AL IDIOTA QUE CERRÓ EL CAJÓN CON MI CORBATA ADENTRO QUE ABRA!
PLOP

ABOGADOS QUE TE AYUDAN EN ESPAÑOL

Aubain & Guevara, A Law Corporation
SE HA LASTIMADO EN EL
TRABAJO
INMIGRACION
408 241-5543
1066 West Hedding ST San Jose CA 95126

¿Accidente de auto, trabajo o te atropellaron caminando?
Protegemos tus derechos, no importa tu situación migratoria.
LOS DEFENSORES
Jaime Jarrín y Jorge Jarrín | Portavoces
CONSULTA GRATIS Y CONFIDENCIAL 24/7
1-888-681-5794
Como cada caso es diferente, no es una garantía.

Centro Legal del Lastimado
ABOGADO DE ACCIDENTES
GRATIS CONSULTA INICIAL
NO PAGAS HASTA QUE, GANAS
408.716.0550
25 NORTH 14TH ST. STE 960, SAN JOSE, CA 95112

ABOGADO DE ACCIDENTES
408 270-4221
Accidentes de Auto
Accidentes de Trabajo
¡USTED PUEDE GANAR DINERO POR SU ACCIDENTE!
¡No importa si es Legal o No!
PRIMERA CONSULTA GRATIS EN ESPAÑOL
¡SI NO GANA SU CASO DE ACCIDENTES NO PAGA!
6830 Via del Oro, Suite #205 San Jose, CA 95119
Lic. Manuel Reynoso

Immigration Law
ABOGADO GABRIEL S. LAW
DEFENSA DE DEPORTACION
510 North First St. Suite 221 San Jose, CA 95112
408-982-3036

Oficinas Legales De:
Lic. Andrew G. Marcellino
• CRIMINAL
• DIVORCIOS
408 891-2546
255 W. Julian St. Ste. 501 San Jose, CA. 95110

OFICINAS DE:
Maria Elena Muñoz
MATRIMONIOS
INMIGRACION • DIVORCIOS
408 292-1286
249 Willow St. San Jose, CA. 95110

ABOGADOS DE
SAC Attorneys LLP
INMIGRACION
DEPORTACION
ABOGADO James Cai
HABLAMOS ESPAÑOL
PRIMERA CONSULTA GRATIS
408.417.4446
1754 Technology Drive, Suite 122 San Jose, CA 95110

SEDONA IMMIGRATION LAW GROUP
INMIGRACION
PRIMERA CONSULTA GRATIS
PERDON I-601A EN ESPAÑOL
408.615.1514
1900 THE ALAMEDA, SUITE 510, SAN JOSE, CA 95126

Oficinas Legales de Ganjoo & Baumbach
INMIGRACION
DEFENSA DE DEPORTACION
408.975.0500
1550 THE ALAMEDA, STE 105, SAN JOSE CALIFORNIA 95126

ABOGADO NIKHIL BHATNAGAR
EL ABOGADO HABLA ESPAÑOL
Defensa Criminal
Bancarrota • Accidentes
Inmigracion • Derecho Familiar
408-564-8051
SAN JOSE • SALINAS, CA

DEFENSA
CRIMINAL DUI
CONSULTA GRATIS
Parr Law Group A Professional Law Corporation
Legal Assistant SALVADOR HINOJOSA
408.605.3631
1625 THE ALAMEDA STE 900 SAN JOSE, CALIFORNIA 95126

Oficinas Legales de Allan A. Villanueva
LEY DE EMPLEO
¿LO DESPIDIERON INJUSTAMENTE?
6101 Bollinger Canyon Rd. Suite 379C, San Ramon CA 94583
ESPAÑOL 888.859.2437
ENGLISH 925.365.1680

VALERO LAW GROUP
VLG
ABOGADOS DE ACCIDENTES
800-303-3444

Law Offices of
PHUC DINH DO
INMIGRACIÓN • BACARROTA
DEFENSA CRIMINAL
ACCIDENTES de AUTO y CAMIONES
OAKLAND 510 832.0454
849 CLAY ST., OAKLAND, CA 94607
SAN JOSE 408 254.9991 408 472.1119
181 S. KING RD. SAN JOSE, CA 95116

PARR LAW GROUP A PROFESSIONAL LAW CORPORATION
PLG
TE AYUDAMOS CON TU HERENCIA DE BIENES RAICES
¡No Dejes que el Estado Decida tu Destino!
Llamanos Para Brindarte Atencion Personalizada. Te Ofrecemos:
Abogados de Probate | Asesoramiento Legal | Gestión de Juicio | Venta o Transferencia de PROPIEDADES
408.605.3631
ANA VILLEGAS PARALEGAL
Shawn R. Parr - Abogado
1625 The Alameda Ste. 900 San Jose, CA 95126

ABOGADOS LATINOS PARA LATINOS
LUCHADOR LAW
www.luchadorlaw.com
LUCHAMOS POR TU CASO
1(888) 815-8242
COBRAMOS CUANDO TU COBRES
1113 Castro Way, Sacramento, CA 95818

MITCHELL & DANOFF
PERSONAL INJURY LAW FIRM
ABOGADOS DE ACCIDENTES
40+ AÑOS DE EXPERIENCIA
$ 500+ MILLON RECUPERADOS
Somos Expertos En Casos de Accidentes
Jesse Danoff ATTORNEY AT LAW
HOLLISTER 831.219.2110
390 5TH ST 1ST FLOOR, HOLLISTER, CA 95023
MADERA 831.219.2110
400 W YOSEMITE AVE. MADERA, CA 93637
SAN JOSE 831.219.2110
1650 ZANKER RD #237, SAN JOSE, CA 95112

LD
LEGAL DOCUMENT AND SIGNING CENTER
MATRIMONIOS
DIVORCIO EXPRESS
LA VIDA ES CORTA
408 288•9336
1271 Story Road Suite #50 San Jose, CA 95122

PARR LAW GROUP A PROFESSIONAL LAW CORPORATION
PLG
DEFENSA CRIMINAL
ASISTENCIA DIRECTA Y PERSONALIZADA
LIMPIEZA DE RECORD CRIMINAL PARA CASOS DE INMIGRACION
408.605.3631
SALVADOR HINOJOSA
Shawn R. Parr - Abogado
1625 The Alameda Ste. 900 San Jose, CA 95126

ABOGADOS: Michel y Ana Vogler
IMMIGRACION - DIVORCIO
"Mas que Abogados, alidados en tus decisiones"
Vogler Law Offices
40 años de Experiencia
408.702.5010

OFICINAS LEGALES DE LESLIE DITE
ABOGADA DE INMIGRACION
DEFENSA DE DEPORTACION
ASILO POLITICO
CIUDADANÍA Y NATURALIZACIÓN
CONSULTA DE IMIGRACION GRATIS
WWW.INTERNATIONALSTRATEGICPARTNERSLLC.COM
669.273.0151 | 512.717.6435

El Avisador MAGAZINE
ABOGADOS

AVISADORMUNDO.COM

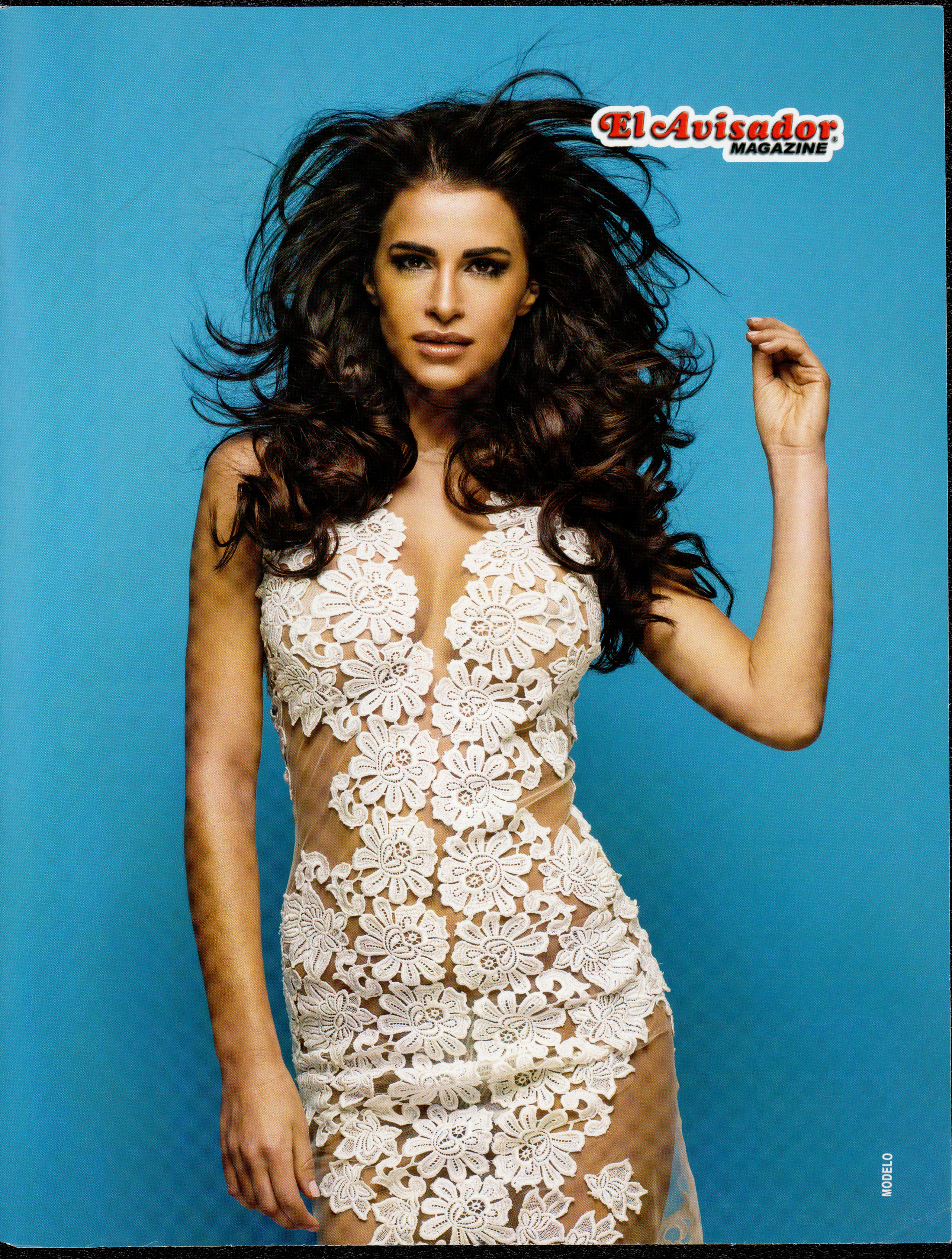
El Avisador
MAGAZINE
MODELO

Real del Monte

Hidalgo, México

Real del Montes

Este Pueblo Mágico forma parte (y podría usarse como punto de partida) del magnífico Corredor de la Montaña del estado de Hidalgo. En Real del Monte se respira aún su pasado minero, tanto en sus casonas con balcones y calles empedradas, como en su tradición gastronómica donde los pastes son protagonistas. El poblado invita a los visitantes a conocer sus iglesias, sus leyendas, su mina y su misterioso Panteón Inglés en un ambiente tranquilo y casi siempre cubierto por la niebla.

Pida su Ciudad o Pueblo: contact@elavisadormagazine.com

Gratis en tu Celular

AVISADORMUNDO.COM

LO QUE USTED BUSCA..!

SIEMPRE CON LO MEJOR!!

SU ANUNCIO GRATIS Envielo

CLASIFICADOS GRATIS

SIGUENOS EN facebook

Dentistas y Odontólogos que te Atienden en Español

SAN JOSE DENTAL CARE
ORTHODONTICS • EMERGENCIAS
Dr. William Huy Q. Nguyen, D.D.S.
408 998-8866
408 998-8857
345 Santa Clara St. Suite 102
San Jose, CA 95113
408 842-3900
408 842-3966
8650 San Ysidro Ave. Suite 112
Gilroy, CA 95020

Belle Dental
GENERAL & COSMETIC DENTISTRY
(408) 254-0888
155 N. Jackson Ave. Suite 102 • San Jose, CA 95116

CENTURY DENTAL
Ofrecemos Tratamientos Dentales en General
COSMETICOS PARA TODA LA FAMILIA
Trato Especial para Niños
408 926-9300
2344 McKee Rd. Suite 10 San Jose, CA 95116

Kim dental center
Tuong-Oanh Nguyen, DDS
21Años de Experiencia
SE HABLA ESPAÑOL
2114 Senter Road Suite 7
San Jose, CA 95122
408-280-6666

DENTISTA AMIGABLE Y CARIÑOSO
WILLOW & BIRD DENTAL CARE
Cuidado Dental Para toda la Familia
Dr. Michael Luu
(408) 298-2988
820 WILLOW ST. SUITE 150 • SAN JOSE, CA. • 95125

"Orgullosamente Hispanos Para La Comunidad Hispana"
"Una Bella Sonrisa Es... una Obra de Arte"
Castillo DENTAL • GROUP AND ORTHODONTICS
408 254•8251
3118 Story Rd. San Jose, CA
408 963•6339
3130 Impala Drive San Jose, CA

MARINA DENTAL CENTER
Dentista Familiar
• www.marinadentalcenter.com •
408 363•6959
4112 Monterey Hwy. Suite "D San Jose, CA 95111

Tully Dental Center
USE SU ASEGURANZA DENTAL ANTES DE FIN DE AÑO
ALTA TECNOLOGÍA DENTAL EN ORTODONCIA
EMERGENCIA DENTAL
ODONTOLOGÍA MODERNA. RESULTADOS INIGUALABLES
Tratamiento de Ortodoncia Para Niños y Adultos
CONSULTA GRATIS
PROMOCION $1,000.00 De Descuento Para invisalign
408.272.2424
1625 TULLY ROAD. SAN JOSE, CA 95122

MAR DENTAL
ODONTOLOGÍA FAMILIAR PARA ADULTOS Y NIÑOS
WE ACCEPT MEDI-CAL
ESPECIAL Incluyendo Rayos-X, Examen y Limpieza $100
408.905.9888
106 DIXON RD. | MILPITAS, CA 95035

KIDS SMILE DENTAL AND ORTHODONTICS
ACEPTAMOS MEDI-CAL edades 1-20
Stockton, CA
Yuba City, CA • Turlock, CA
209-957-KIDS
5437

SALUD a tu SONRISA
Dentista Familiar
Santa Cruz DENTAL GROUP
www.santacruzdentalgroupca.com
ACEPTAMOS la mayoría de los SEGUROS
EL DENTISTA QUE Habla Español
916-857-1202
311 WATT AVE. SACRAMENTO, CA 95821

ROYAL DENTAL
SONRISA SALUDABLE
URGENCIAS DENTALES
ODONTOLOGÍA PARA ADULTOS Y NIÑOS
www.royaldentalsanjose.com
2390 ALMADEN RD #20
SAN JOSE, CA 95125
408.264.1471

El Avisador MAGAZINE
DENTISTAS
www.AVISADORMUNDO.com

CHEER DENTAL
Comienza con una gran sonrisa
Odontología general, familiar para adultos y niños.
www.cheerdental.com
408-437-1111
1095 E. Brokaw Rd, Suite 40, San Jose,CA 95131

Busque su Revista Impresa y Digital

ABOGADOS DE

ACCIDENTES

VALERO LAW GROUP

INJURY LAWYERS

HEMOS GANADO MÁS DE **$300 MILLONES** PARA ¡NUESTROS CLIENTES!

SIN IMPORTAR ESTATUS LEGAL

- AUTOMÓVIL
- MOTOCICLETA
- BICICLETA
- CAMIÓN
- CAÍDAS
- ACCIDENTE DE TRABAJO

¡SI NO GANA NO PAGA!

¡CONSULTA GRATIS!

CON MÁS DE 31 AÑOS DE EXPERIENCIA LEGAL

LLAME HOY! 24 HORAS 7 DIAS **(800)-303-3444**

Presentar un reclamo de compensación al trabajador falso o fraudulento es un delito mayor sujeto a una pena hasta de 5 años en prisión o una multa de hasta $50,000 o el doble del valor del fraude, cualquiera sea mayor, o a ambos, encarcelamiento y multas. Imprisonment.

avisadorMundo.com

COMIDA CUBANA

Cuban Food

Venga a Disfrutar del Ambiente Cubano, Rica Comida al Estilo Cuba

TAMBIEN ORDENE COMIDA PARA SUS FIESTAS

HAVANA ON WHEELS CUBAN CUISINE

SERVING AUTHENTIC CUBAN FOOD www.havanaonwheels.com

ABRIMOS DE 11 00 AM A 8 00PM LUNES A SABADO

408.384.2581

460 W. TAYLOR, ST, SAN JOSE, CA 95110